نومرو : ۱۷۸۱

مطبعه واداره‌خانه‌سی
استانبول : باب‌عالی جاده‌سنده جغال اوغلی یوقوشنده
تلفون نومروسی : استانبول ۱۹۷۰ و ۷۸۵ — تلغراف آدرسی : استانبول ـ وقت
خزینه‌یه عائد اوراق بلش محررلك ، اداره‌یه عائد اوراق اداره مدیرینی نامنه کوندریله‌لیدر . اعاده‌سی آرزو ایدیلن اوراق ایچون آدرسلی وبولو برظرف لف ایدیله‌لیدر .

وقت

یومی غزته

آلتنجی سنه

آبونه شرائطی
سنه‌لکی ۹۵۰ ، آلتی آیلغی ۵۰۰ ، اوچ آیلغی ۲۶۰ غروشدر .
ممالك اجنبیه ایچون : سنه‌لکی ۱۴۰۰ ، آلتی آیلغی ۷۵۰ ، اوچ آیلغی ۴۰۰ غروشدر .

اعلان شرائطی اداره مدیرینی ایله قرارلاشدیریلیر ، نصر ایدیلن اعلانلرك خلق اغفال ایدیجه ماهیتده اولماماسنه اعتنا ایدیلمکله برابر بونلرك محتویاتندن دولایی مسئولیت قبول ایدیلمز .

VRK-1992/1781

نسخه‌سی ۱۰۰ پاره — ۷ ربیع‌الاخر ۱۳۴۱ — پازارایرتسی — ۲۷ تشرین ثانی ۱۳۳۸ / ۱۹۲۲ — نسخه‌سی ۱۰۰ پاره

موصل پترولری وانقره

دنیاده اك فنا ایش آدملری حکومتلردر . هانکی ایشه کیریسه‌لر ، آستاری مطلقا بوزندن بهالی چیقار . بر تجارت شرکتی بر ایشه کیریشه‌جکی زمان مصرف وکفتله کار آراسنده آز ، چوق بر مقایسه یاپار . آنجق بوبله بر حساب نتیجه‌سنده فعالیته باشلار . حالبوکه برحکومت ، مفروض بر اقتصادی منفعتی محافظه ایچون بعضاً حدودسز مصرفلره کیریشیر ، اردولر یسلر ، حربلری کوزه آلیر . اکر بو کلفتلری تجاری برنقطهٔ نظردن حساب ایتمك لازم کلیرسه مصرف خانه‌سنك اکثرینله مفروض اقتصادی منفعته قطعاً تقابل ایتمه‌جك درجه‌ده یوکسلدیکی کوررلر .

موصل حوالیسنده انکلتره ایچون تماملة بوبله بروضعیت موجوددر . حرب‌زمانده انکلتره عراقده بویوك اردولر بولونده‌رمش ، پك مشکل حرکتلره کیریشمشدر . منارکه‌دن صوکره‌ده عراق وموصلده آسایشی محافظه ایچون یوزیکی متجاوز قوتده اردولر تحشید ایدلمش وغایت مصرفلی بر اداره ماکنه‌سی قوروله‌شدر . بو کلفتلی تشبثلرك باشلیجه غایه‌سی موصل پترولریدر . اکر مستر (چورچیل) ، بو ایشلری انکلتره حربیه و مستملکات ناظری صفتیله‌دکل ، بر پترول شرکتنك مدیری صفتیله یاپسه‌یدی ، مصرف انکلیزلری کومکلرینك جیبیدن دکل ، شرکتك قاسه‌سندن چیقسه‌یدی وپونی استحصال مصرفی اوزرینه علاوه لازم کلسه‌یدی موصل پترولرینك پیاسه فیاتلرندن بر قاچ مثل فضله‌یه صاتیلماسی ایجاب ایدردی . مستر (چورچیل) ، برشرکت مدیری اولدیغی ایچون کیمسه کندیسندن حساب صورمامشدر . مخالفلری کندیسنی سیاسی سلاحلرله برآز خیریالامش ، دوستلری مدح ایتمشدر . ایشك بوکونه‌دکر اولان قسمی بوقدرله قالمشدر .

انکلیز خزینه‌سندن مراقده ، موصلده وکوردستانك دیکر جهتلرنده مختلف صورتلرله صرف ایدیلن پاره‌لر ایچیا کریده هرهانکی برمنفعت ایزی براقشمی‌در ؟ بز بونی هیچ ظن ایتمه‌یوز . بونلرك بیسی هواپه منقلب اولمشدر . موصل حوالیسی اوزرنده تأمین تصرف ایچون عادی ، نده معنوی هیچ برآدم آتیلمامشدر .

موصل وکرکوك حوالیسی هر اعتبارله بزه عائددر . بر دفعه موندروس متارکه‌سنك عقدی صیره‌سنده استیلا ایدلمه‌مش برطوپراق اولدیغی جهتله حق فتح موضوع بحث اولامازاز . ثانیاً مربلرله مسکون اولدیغی ایچون هرق وملیت حدودینك بزه عائد طرفنده قالمقدردر . مرافعه هیچ براعتبارله ر کل تشکیل ایتز . اهالیسنك بالخاصه مستحصل قسمی تعامیله تورکدر . ثالثاً حق حضورده هیچ برمعنی افاده ایتز . بوراره ، بز قولایجه حاکم اولورز . وآزرقوتله آسایشی تأمین ایدرز . حال بوکه دیکر بر دولت حاکمتی ادامه ایچون بویوك قوتلره محتاجدر و بزی تعدین ایتمکه ، نه بایسه بوحوالیده آسایش وامنیت تأسیس ایدمز . هیچ بر زمان تعامله تأسیس ایدیله‌میه‌جك اولان بوآسایش‌ده انکلتره‌یه چوق مصرفه اوطورور .

مقصد پترول ایسه غایه‌یه وارمانك بسیط ، زحمتسز واوجوز بر یولی واردر . اوده بزمله آکلاشمقدر . بز موصلی میثاق ملی موجبنجه ایسته‌یورز . چونکه :

۱ — بوراسی مخاصمات تعطیل ایدلدیکی صیره‌ده بزم المزده اولدیغی جهتله بلاآخره اشغاله اوغرامامسی هیچ حقوق برمعنی افاده ایتمز .

۲ — موصل تورك وکوردلرله مسکون اولدیغی ایچون ملی حدودیمز داخلنده‌در .

۳ — موصلده برآز مصرفله حاکیتمزی وآسایشی ادامه ایدیله‌یلیرز وبوراردهکی طبیعی خزینه‌لردن انسانیت‌طلبانك آز زحمت ومصرفله استفاده ایتمه‌سی تأمینه مقتدرز .

بوکا مقابل انکلتره‌نك ایسته‌دیکی نه‌در ؟ محافظه‌سی متکل برطاقم یاماجی واوزاق‌طوپرافلری عسکر وپاره قوتیله محافظه ایتمك دکلدر . هر اعتبارله کندیسنه اوزاق برطاقم انسانلری اداره ایتمك مسئولیتی‌ده دکلدر . آنجق وآنجق موصل حوالیسندکی پترول خزینه‌لریدر . بزده پترولی ایشلتمك ایچون برچوق سرمایه ذوکه‌سی جهتله بوسرمایه‌نك بوراره عائد اقتصادی منفعتلرینك تام برامنیت ایچنده بولونمامسیدر .

مسئله‌یه صو غرق قاتله یاپیلیرسه کوروله‌رکه ایکی طرفك منفعتلری آراسنده هیچ بر ضدیت یوقدر . بالعکس بومنفعتلر بربرینی اتمام ایتمکه‌دردر . بزیرصنعت مملکتی دکلز . دها بلکه‌ده نسلرجه برسرمایه مملکتی اولامایه‌جق وطوپراقدن چیقارز . دفلرمزی یه‌مکله موجودیتمزی ادامه ایدیه‌میه‌جکز . موصل پترولرینی ایشلتمك ایچون ایجاب ایدن سرمایه بزده یوقدر . منبعلری ایشلتمك منفعتمزه موافق بر شی اولدیغی ایچون سرمایه‌نی خارجدن آرایه‌جغز . انکلیز سرمایه‌سنه صرف بوایشده برحق رجحان وبرله‌سی منفعتمزه موافق برشیدر . چونکه انکلتره ایله دشمن دکل ، دوست اولق بزم ایچون حیاتی برمجبوریتدر . انکلتره‌نك چوق قوتلی بر صورتده ایسته‌دیکی وحادثاتك سوقیله حسیات ومزت نفس مسئله‌لریله برلشدیردیکی بر دعواده بوشی بوشنه عکسیلك ایتمك قطعیاً ایتیمزه کلز .

دیکر طرفدن انکلتره اقتصادی منفعتلر بیلدیکی برساحه‌ده آسایشك وامنیتك اك مصرفسز و مکمل بر صورتده ادامه‌سنده علاقه‌داردر . بوده آنجق بزم آسایش مسئولیتی درعهده ایتمه‌مز صورتیله ممکندر . انکلتره بوبله بر طرز تسویه‌یه رضا کوستریرسه هم اقتصادی منفعتی اك قطعی واستفاده‌لی برصورتده تأمین ایتمش اولور . هم‌ده فضله اولارق دیکر برمعنوی منفعت الده‌ایدیلیر . اوده بزم دوستلغمز وحسن نیتمزدر . بز انکلتره دوستلغنه قدر محتاج ایسه‌ك انکلترلرده تورك دوستلغنه اوقدر محتاجدر . تورك دوستلغی انکلتره ایچون بالجمله اسلام مملکتلرنده انکلیز نفوذینك آزتمسی وآسایشی ادامه مصرفنك آزالمسی دیمکدر . حالبوکه بزفرض محال اولارق قوتفرانسنده قارشی طرفك مانورلری نتیجه‌سنده بر طاقم طلبلرمزی تعدیل بیله ایتسه‌ك ، بومانورلری بالانظر هیچ برشی قازانمش اولمایه‌جقدر . چونکه بز میثاق ملیمزك تمامیله تحققنه مانع اولانلره قارشی هیچ بر زمان تام معناسیله حسن نیت ودوستلغی بسله‌میه‌جکز .

ایکی طرفك حقی منفعتلری بربریله تعارض دکل ، بربرینی اتمام ایتدیکنه نظراً دوستانه براوزلاشما زمینی اوزنده فلاً موجود دیمکدر . بونون ایش بونی توثیق ایتمکدن عبارتدر . عقل ومنطق بوتوثیق حرکتك دار برپازارلق ذهنیتی ایله دکل . لنیش بر دوستلق روحیله درحال اجرا ایدیله‌سنی استلزام ایتمکه‌دردر . انکلتره‌نك برطاقم ثابت فکرلردن کندینی قورتاره‌جغی وبو منطقی بولی طوتوجغنی امید ایدرز . موصل مسئله‌سی بوبله‌جه حل اولونورسه وغیری تراکیا ایچون یونان وبولغار نفوذنك تعامیله آزاده بر محاربت ویا استقلال اساسی قبول ایدیلیرسه شرق قریب صاحبی قولایجه بر امر واقع حالنه کیریلیر .

احمد امین

تراکیا حدودمزك تعیینی وبولغارستانه مخرج حقنده مذاکراته دوام ایدیلیور

عصمت پاشا غربی تراکیا حقنده‌کی نقطهٔ نظرمزده اصرار ایتمکده‌در . لورد (کورزون)ك تکلیفی اوزرینه بومسئله‌نك مذاکره‌سی تأخیر ایدیلمشدر . آطه‌لر حقنده مذاکراته باشلانمشدر

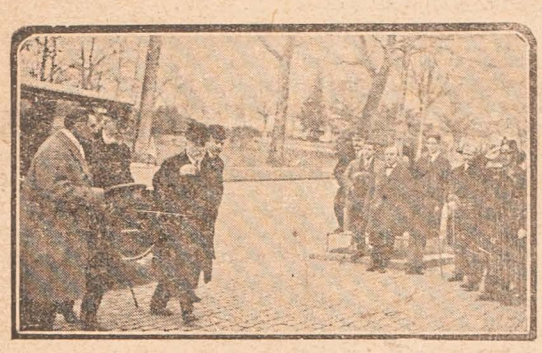

موسیو بوآلفاره رسم کشادده حاضر بولونمق اوزره اوطوموبیلده ایشرکی
[لوزان مخابرمز طرفندن کوندرلمشدر]

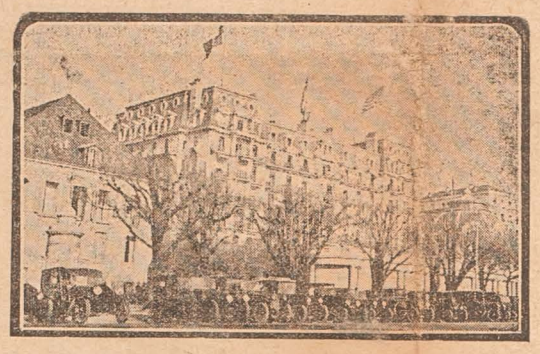

شانو اوی اوکنده‌کی میدانده مرخصلری بطلبه‌یه اوطوموبیلله
[لوزان مخابرمز طرفندن کوندرلمشدر]

لوزان ، ۲۵ تشرین ثانی (ت.ه.ر) — صباحکی جلسه‌ده تورکیانك آوروپا حدودلری حقنده مذاکراته دوام ایدیلمشدر . عصمت پاشا ، (وه‌نیزه‌لوس) وموسیو (تیتجیچ) اولجه درمیان ایتدکلری مطالعاتی تأیید ایتمشلردر . عصمت پاشا ، غربی تراکیاده آرای عمومیه‌یه مراجعت طلبنده اصرار ایتمکده و قره آغاجی ایسته‌مکده‌در . لورد کورزونك تکلیفی اوزرینه قوتفرانس غربی تراکیا حقنده‌کی قطعی قرارك تعلیقنه قرار ویرمشدر . قوتفرانس ساعت اوق بشده جزائر بحرسفید مسئله‌سنه تماس ایده‌جکدر .

آمریقانك مشاهد صفتیله بولنانه ممثلی بر بیانامه قرائت ایتمشدر . مذکور بیاناممده دیمیلیورکه : جماهیر متحده مذاکرات حاضره‌نك بالجمله نفعلی لا بدی بر کل تشکیل ایدیکنی تقدیر ایتمکده‌در . عثمانلی امپراطورلغی داخلنده نفوذ منطقه‌لری تأسیس مقصدیله اولجه‌دن روباه دولتلری آراسنده عقد ایدلمه‌سی‌اولان اتحادنامه‌لر ایچمه (۱۹۲۰) اتحادنامه‌سی آمریقانك طلب ایدیکی مقاماتك اقتصادیه مساویه اساسلرینه توافق ایتمکده‌در . آچیق لیاقه اساسی هرکس طرفنده تسلیم ایدیلمیور .

لوزان ، ۲۴ تشرین ثانی (ش . آ) — مسائل ارضیه وعسکریه قومیسیونی غیر عسکری مناطق تحدید وبولغارستانه اعطا ایدیله‌جك مخرج اقتصادی مسئله‌سنی تدقیق ایتمك اوزره بر تالی انجمن تشکل ایتمشدر . تالی انجمن بریسی مسائل تجاریه دیکریسی‌ده مسائل اقتصادیه ایله مشغول اولق اوزره ایکی شعبه‌یه تفریق ایدلمشدر . ایکنجی شعبه بولغارستانك مخرج خصوصنده‌کی مذاکراتی استماع ایلمشدر . برنجی شعبه‌ده تورك مرخصلری علاقه‌دار دولتلرله هنوز حدودلر تحدید ایدلمامش اولدیغنه اعتراض ایلکلرندن ایلریدقطعی حدودك تحدیدینه قدر مساعینك سرعت جریانی تامین ایله‌مك اوزره موقت بر تحدید حدود معامله‌سی اجراسنه قرار ویرلمشدر . ایکنجی شعبه غیرعسکری مناطقده انضباط وآسایشك محافظه‌سی ایچون لزم اولان پولیس وژاندارمه قطعاتندن غیری عسکری قطعات بولونمامسی وقیشلاق ومیانی عسکریه اثنا وتأسیس ایدیله‌مسی تحت قراره آلمشدر . تورك مرخصلری بین‌الملل تأمینات آلتنده غیرعسکری مناطق احداثی‌حقنده قیود احترازیه درمیان ایلمشلردر .

موضوع بحث مناطقك زیرده بیان اولندیغی وجهله تحدیدنده اختلاف حاصل اولمشدر شویله‌که :

۱ — ادرنه‌دن آطه‌لرکزینه قادار تورك اراضیسندن ۳۰ کیلومترو درینلکنده بر خط

۲ — یونان اراضیسندن ۳۰ کیلومترو درینلکنده بر خط

۳ — ۳۰ کیلومترو درینلکنده قره‌دکز بر خط

لوزان ، ۲۵ تشرین ثانی (آ.ا) — ایتالیانك ریاستنده بولونان اقلیتلر وقاپیتولاسیونلر قومیسیونی مساعیسنه باشلامش وتورك مطالباتنه مطاع اولمشدر . مذاکرات انی بر مجرا تعقیب ایتمکده‌در . تورك و متفقین مرخصلری کوندوز جلسه‌سنده حدودلرك تثبیتی ایله‌مشغول اولمشلردر . عسکری متخصصلر تکین بولونورلر .

بولغارستانله یونانستان اورلاشه‌مایورلر

ایکی حکومت آراسنده‌کی اختلافك توسع ایده‌جکی تخمین ایدیلمکده‌در

لوزانده بولونان روس مرخصی (ووروفسکی)نك روسیه‌نك وضعیتی وبوغازلر مسئله‌سی حقنده مهم بیاناتی

لوزان ، ۲۵ تشرین ثانی [صورت مخصوصه‌ده کوندردیکمز محررمزدن] — قوتفرانس‌الآن تراکیا مسئله‌سی ایله اشتغال ایتمکده‌در . مسائل ارضیه وعسکریه‌ایله مشغول اولان انجمن بوکون اجتماع ایده‌رك اولا غربی تراکیا مسئله‌سیله مشغول اولمشدر . عصمت پاشا بیانات سابقه‌سنی خلاصةً تکرار ایده‌رك غربی تراکیاده آرای عمومیه‌یه مراجعت ایدیلمی خصوصنده اصرار ایتمشدر . بوخصوصده‌یکی برمناقشه قاپوسی آچیلدی اوزره ایکن لورد (کورزون) حدود مسائلی حقنده تالی قومیسیونلردنکلش بعض مضبطه‌لر بولونیغی وشیمدیدك غربی تراکیا مسئله‌سنك تأخیری ایله بوتورك مذاکره‌سنه مباشرت ایدیله‌مه‌سی تکلیف ایتمشدر . بوتکلیف عمومیتله قبول ایدیلمشدر .

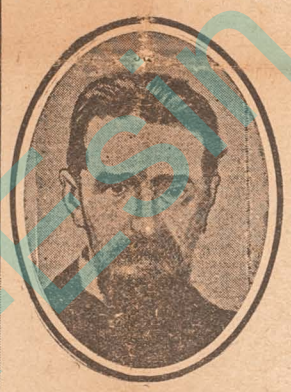

لوزانده روس مرخصی (ووروفسکی)

تالی انجمن مضبطه‌سنده تعیین ایدیله‌جك حدودك ایکی طرفنده اونوزر کیلومتروانی ساحه‌نك عسکرلکدن تجریدینی وبوساحه‌ده‌کی شمندوفر خطك بین‌الملل برحاله افراغی تکلیف ایتمکده ایدی . بوتکلیف اساس اعتباریله اعتراضه دوچار اولامش ایسه‌ده عسکرلکدن تجرید ایدیله‌جك ساحه‌نك معلوم اولماسی ایچون حدودك تطبیق ایجاب ایتدیکی نظردقته آلنمش وعسکری متخصصلرك بومسئله‌ایله مشغول اولماسی تقرر ایتمشدر . حدودك تثبیتنده ۱۹۱۳ حدودی حقنده‌کی قطعهٔ نظرمزك قبول ایدیله‌جکی امید اولونمقده‌در .

قوتفرانس بارین بکی برمسئله‌نك مذاکره‌سنه باشلانمه‌جغنی بوزجه آطه وسمادرك کبی بعض کوچوك آطه‌لرك بوغازلرك شکل اداره‌سنه تابع طوتولماسی محتملدر . دیکر آطه‌لر مسئله‌سنده ایچه حرارتلی مناقشات وقوعه کلمه‌جکدر .

قوتفرانسك بوکونکی جلسه‌سنده‌اك شایان‌دقت جهت بولغارلرله یونانلر آراسنده باش کوسترن شدتلی اختلافدر . بولغارباش وکیلی استانبولیسکی بولغارستانه مخرج اولارق ویرله‌سی موضوع بحث اولان‌دده آغاجك بولغارحاکمیتنده بولونماسی خصوصنده اصرار ایتمکده‌در . (استانبولیسکی) بوندن باشقه‌دده آغاج ایله تأسیس رابطه ایچون بر قوریدور لازم کلدیکندن‌ده بحث ایتمشدر . بولغار باش وکیلی بوخصوصه اوزون بیاناتده بولونمش ، لهستانك (دانجیغ) مخرجی مثالی کوسترمشدر . (وه‌نیزه‌لوس) (استانبولیسکی) نك بوطلبلرینه شدتله اعتراض ایتمشدر . یونانستان بولغارلره دده آغاجده بعض مساعدات کوسترمکدن باشقه برشی ویرمك ایسته‌میور بوخصوصده دولتلرك نقطهٔ نظرلری‌ده بریرندن ایچه فرقلیدر . بومسئله‌نك بر چوق مناقشاته سببیت ویره‌جکی آکلاشیلمقده‌در .

لوزان ، ۲۵ تشرین ثانی [صورت مخصوصه‌ده کوندردیکمز محررمزدن] — روسیه‌نك رومادهکی تجارت ممثلی (ووروفسکی) اوچ کوندن بری لوزاندده‌در . پك یاقینده (چیچرین) نك ریاستی آلتنده بروس هیئتك مواصلتنه انتظار ایدیلیور . (ووروفسکی) لوزانده بویوك برفعالیت صرف ایتمکده ، هرکون برچوق ملاقاتلره بولونمقده‌در . (ووروفسکی) روسیه‌نك وضعی حقنده (شیفغرتیبوق)ك لوزان مخابرینه شو بیاناتده بولونمشدر :

— روسیه قوتفرانسك انعقادنده وقت وزمانیله خبردار ایدیلدیکندن هیئت مرخصه لوزانه بیاجه کلمه‌جکدر . هیئت مرخصنك مواصلتنی متعاقب روسیه‌نك‌ده دیکر دولتلرله عینی صورتی حائز اولمای اوزره قوتفرانسه قبولی طلب ایده‌جکدر . روسیه تورکیانك مقدراتنده ، بالخاصه بوغازلر مسئله‌سنده بك زیاده موقعداردر . انقره‌نك بوغازلرده حاکمیتی اصولا قبول ایده‌مز . بوغازلرك قوتترولنك تورکیایه بر اقلمسنه روسیه اعتراض ایتمه‌جکدر . فقط جمعیت اقوامك قوتترولنه مساعده ایده‌مز . چونکه بو قوتترول انقره‌نك قوتترولی دیمکدر . چنانکه مسئله‌نك نقطهٔ نظرمزجه ایتالیانك نقطهٔ نظرینه مطابقدر . ایتالیا بو خصوصده بزه مظاهرتده بولونمقدر .

تورکیا ایله انقره آراسنده موصلك تورکیایه اعاده‌سی وپترولدك انقره‌یه طرفنده ایشلدیلمسی اساسنه مستند بر اتحاد حصول کلدیکی ایشیتدیم . فقط بونی یالنیز بوم .

احمد شکری

ادرنه شانلی بایراغمزه قاووشدی

تسلیم وتسلم پروتوقولی امضا ایدیلمش وشهرده تورك اداره‌سی فعالیته باشلامشدر . الیوم شمندوفر مناقلاتنك تأمینی ایله اشتغال ایدیلمکده‌در .

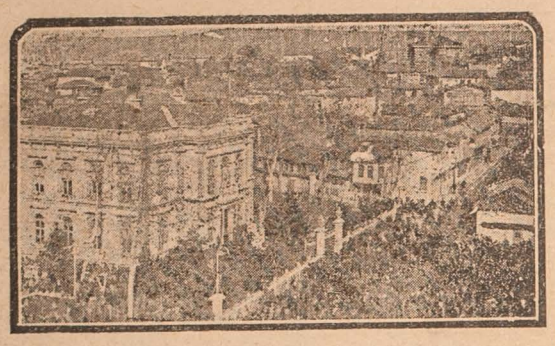

ادرنه‌نك بلدیه دائره‌سنه باباسی چیقیلیرکن

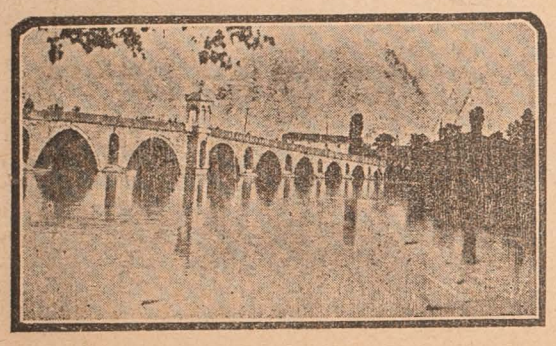

ادرنه‌نك قره آغاجدن آیبرانه مریج کوپرسی

ادرنه ، ۲۵ تشرین ثانی [مخابر مخصوصه‌زدن] — کوزل ادرنه‌مز تشرین ثانینك ۲۴ نجی جمعه‌کونی تسلم ایدیلمشدر . اوکله‌دن صوکرا ساعت ایکی بوچوقده والی شاکر بك اوچ طابور ژاندارمه قوتمز وارکان مأمورین ادرنه‌یه داخل اولمش وحکومت قوتلری ایله بلدیه دائره‌سنه مراسم مخصوصه‌ایله شانلی بایراغمز چکیلمشدر . جمهوریتی کوتی اوکله وتی تسلیم وتسلم ضبطه‌سی بلدیه دائره‌سنده والی شاکر بك متفقین قومیسیونی اعضاسی طرفندن امضا ایدیلمشدر .

مریچك صاغ ساحلنده کوپرو باشنه یونانلیلر طرفندن میترالیوز وضع ایدیلمشدر . ٦٦ نجی فرانسز آلایینك بر طابوری آیك اوتوزنده قره آغاجی اشغال ایده‌جك وقایع غیرمأموله تحدث ایتمه‌دیکی تقدیرده آلایك دیکر طابورلری استانبوله عودت ایده‌جکلردر .

بوکون زواله پروتوقولك امضاسی متعاقب قره آغاجی اشغال ایده‌جك طابوردن بر بولوك طوپچه وسریع آراسنده‌کی جزیره‌یی اشغال ایتمش وکوپرونك صاغ ساحلنه بر مفرزهٔ عسکریه کوندرمشدر . بوآدا اوزرنده تورکلر ژاندارما وپولیس قوتلری بولوندوراجقلر وتمز اوزرنده تفتیشاته بولونابیله‌جکلردر . یونانلیلر طرفندن بر حرکت وقوعنده فرانسزلرك مداخله مقابله . نامه‌سنی اتخاذ ضمننده تورکلره مظاهرتده بولونماسی مقرردر .

قاله‌لی بورغازك آیك ۳۰ نده دول مؤتلفه‌یه منسوب برطابور طرفندن اشغالی نیت ایدیلمشدر . بواستاسیونده‌ده تورك ، بریوناز پولیسی بولنمقدر . بو صورتله جسر مصطفی پاشا ایله اوزون کوپرو آراسنده‌سر بستمنالله تأمین ایدیلمش بولونامقدر . ۲۵ تشرین ثانی ساعت ۳ ده شمندوفر قومیسیونه تعیین ایدیلن ملازم جلال درویش بك قاراآغاجده مخلط قومیسیونه نمامسده بولونمش وساعت ٤ ده یونانلیلر طرفندن متکلمات احداث ایدیلمه‌دن دول متفقه ضابطلریله برلکده ادرنه‌یه عودت ایتمشدر .

۲٤ تشرین ثانیده ادرنه اوزرنده اوچان یونان طیاره‌سی دول مؤتلفه ممثلری طرفندن محلی نتایجی اولمایان بر تجاوز تالی اولونمشدر . دور وتسلیم معامله‌سی ختام بولدیغندن پاپلماسی لازم کلن پروتستونك تورکلره عائد اولدیغی قبول ایدیلمشدر .

تورکیا بویوك ملت مجلسی حکومتی ممثلری دول مؤتلفه ممثلری اوزرینده اجرا ایتدیکی تأثیر تورك ممثلرینك صاحب عزم ونه یاپاجغنی بیلیر کیمسه‌لر اولدیغی صوکزنده‌در .

یونانلیلر طرفندن ادرنه‌دن کونورولن ٤٥٠ تورك حقنده مخلط قومیسیون طرفندن بر تشبثده بولونولدیغی وبونلرك (میسیون دو فوترول) نامی طاشیان حالحاضر قومیسیوندن اول بولونان (قومیسیون آنترالیه) زمانده کونورولنلکاری تحقیق ایدیلش واو قومیسیون رئیسی میرآلای دوفولوندن کیفیت صورولمشدر .

مع مافیه قوتترول هیئتك معلومانی اولمادن برچوق کیمسه‌نك کونورلمش اولمای احتمالی موجود اولدیغی اعتراف ایدیلمکده‌در .

اجانب نزدنده یاپدیغمز تحقیقاتدن اوکرندیکمز کوره روم اهالیسك هجرتی بالخاصه آناطولوارده‌سندن ترخیصاً مملکتلرینه عودت ایدن تراکیالی یونانلیلر طرفندن الفا ایدیلن خوف نتیجه‌سیدر . یونان ارکان حربیه‌سی‌ده بووضعیتدن استفاده ایدیرك هردرلو بروپاغاندا ایله بحرانه تشویق ایتمشدر .

رفیق احمد

خصوصی مستخبرات

خلیفه حضرتلرینك بیانامه‌لری

آنقره ، ۲٦ تشرین ثانی [مخابر مخصوصه‌سمزدن] — خلیفه حضرتلرینك بیانامه‌لری وبویوك ملت مجلسی ریاستنه کشیده ایتدیکی تلغرافنامه مجلسده اوقونمش وآلقیشلرله قارشیلانمشدر . بیاننامه بالعموم محافلده ایی برتأثیر یاپمشدر .

۲٤ تاریخلی تبلیغمز

۲٤ تشرین ثانی و ۳۳۸ تاریخلی تبلیغ رسمیدر :

۱ — بوزجه آطه‌ده رومالرك اهالیٔ اسلامیه‌یه فوق‌العاده مظالم ایقاع وقتل عام ترتیباتی احضار ایدیلمکده اولدیغی ومسلمانلرك تحملسوز برحیات کچیرمکده اولدقلری استخبار ایدیلمشدر .

۲ — کلیبولیده بر یانغین ایقاع ایدیلش وفاعللری اولان ارمنیلر دردست وتوقیف ایدیلمشدر .

قونفرانسده اقلیتلر مسأله‌سی

قونفرانسده مذاکره‌سنه باشلانلجق اولان اقلیتلر مسأله‌سی میانده ماکدونیاده‌کی مسلمان اقلیتلر حقنده ایضاحات ویرمك اوزره دارالفنون مدرسلرندن مصلح‌الدین عادل بك یارین لوزانه عزیمت ایده‌جکدر .

یکی تفرقه‌مز

بر مدتدن بری تفرقه صورتنده نشر ایتدیکمز (سیلوه‌نك سری) عنوانلی رومان بو کون ختام بولیور . یارینده اعتباراً رزان امین خانم طرفندن ترجمه ایدیلان ینه (کی شانتیلور) نك (چیلقین فریدولینك حکایه‌سی) نام اثرینی نشره باشلایه‌جغز .

ادرنه والیسی شاکر بکله مأمور وژاندارمه‌لر یمزك ادرنه‌یه صورت دخولی

ادرنه‌لیلر تشرین ثانینك ٢٤ نجی کیجه‌سی اویقو اویومامشلر وصباح کون دوغارکن سوقاقلره دوکولمشلردر . والی بك مأمورین وژاندارمه‌لریمز ادرنه اهالیسی طرفندن امثالسز تظاهرات وطنپرورانه ایله استقبال ایدلمش واوکله‌دن صوکره هرکسك سلامی وآلقیشلری آراسنده بلدیه دائره‌سنه ، حکومت قوناغنه شانلی بایرغمز چکیلمشدر

ادرنه ، ٢٤ تشرین ثانی [مخابره مخصوصه‌مزدن] — بوصباح اوچ کیجه‌لك بورغوناقی و اویقوسزلغی دیکله‌نیرك راحت ومسترح بر اویقودن صوکرا کوزلرمی آچدیغم زمان سلانیك اوتلك بخورسندن دیشاری‌یه باقدم . ادرنه بوبوك کونی باشامغه حاضرلانیور . اوتلك مختلف اوطه‌لرنده صباح تولتلریله مشغول خزینه‌جی آرقاداشلری براقاری دیشاری‌یه چیقدم .

یالطرلرك یاقارینی قالدیرتان صوغوق بر روزکار ، یوزلری ایصیراری دولاشیور . ادرنه‌لیلر شن ، شاطر سوقاقلره دوکولمش ، سوسلو ایپسلریله بر بایرام سه‌وینجی ایچنده . چوجوقلر ، قوردمه‌لارلی ، بایراقلریله دولاشیور . آرکلکلر وبعضاً نه‌دن طوتوناغه قادار آورتولو قیافتلری ودرین سکوتلریله بر کولکه اولان قابیلر آقین حالنده سه‌قافتری دولدوروپور ، طاشیور . قیرمزی بایراقلر ، بونوز آو ودکان بخورلرینك زینتیدر . جامه‌لرده خالیلر وایچ سوقاقلرده آطه‌لسلر ، ایپ‌له‌ملی بوچقلر وآورتولر ، آولرك بخورلرندن دیشاری‌یه صارقیور . قاپلامالری آرتوپور . بولر ، بوبوك کونی پاشامغه حاضرلانان ادرنه‌نك دوکون جمازیدر . بر چوق قابیلر وبخورلرقیرلزانه‌ملرك رنکین چله نکارلریله سارلمش ، جاده‌لرده طاقلر واراکه بولر ترتیب وتزیین اعتباریله بر نفیسدر .

جماعت اسلامیه‌نك تخصیص ایتدیکی اوطوموبیل بزی شهرك خارجنه استانبول‌یولنك اوستنه‌راقوب دوندکدن صوکرا جاده‌ده سازلی دره‌یه درغرو یورمکه باشلادق . آرابالر ، سواریلر ویایاخلق شهرك ایچنده اولدیغی کبی بوراده‌ده عمادی بر فعالیتله کیدوب کلیوردی . قانال باشیشلرنده‌کی شمشه‌لردن طوتوشان چراغك آنادولو داخلرندن عکس ایدن ایشیغیله بونون تورك واسلام دنیاسنی آیدینلاتدیغی دیو جذبلی تهرماتلردن بر سواری ، برتابت و٣ پیاده‌سیارژاندارمه طابوری سازلی دره‌ده برقاج ساعت صوکرا قاووشاجغی ادرنه‌نك حسرتیله قاوروللارق بکله‌یور . اشراف ، جماعت رئیسلری ادرنه کنجلر برلیکی اعضالری وادرنه‌نك یاری خالی شهرك مدخلنده بکله‌یور ، یسبقدلی دارالمعلمین ایزجیلری سازلی‌دره‌دن شهره غرو سرعتله کلدیلر ، بربورو چالدی ، «کلیبورلر!..»

ایلك مصافحه

ساعت ١٢,١٥ بوك دونه‌مجیی دونمه اوطوموبیلر حاجیلر اذانندن دوردی و برنجی اوطوموبیلدن والی باشکر ، بیکباشی شریف ، تراکیا جمعیتندن خیرالدین ، ایکنجی اوطوموبیلدن بولی مبعوثی قرق کلیسالی دوقتور ذؤاد ، والی بکك بابامی ادرنه رژی مدیری احمد توفیق ، اوچنجی اوطوموبیلدن ادرنه مبعوثیری فائق وشرف بکلر . متعاقب بش اوطوموبیلدن یکی ادرنه مفتیسی هاروز افندی وذوات سائره استقبالجیلرك آلقیش طوفانی ایچنده اینیلدیلر . هیئتی تاوازاقلرده قارشیلایان ادرنه سواریلرندن صوکرا والی‌یه ایلك باشلاشانلر ادرنه‌نك اختیار قادینلریدر . فلاکت واضطراب‌له بری ایکی وکلوم آنه‌لر . کوزلرنده‌یاشلرله والینك آلقرینه صاریلدقری زمان ، کوکسمزده تهیج حالرینه بوغولدقی وه‌چیقردی . ادرنه‌ادارهٔ موقته ممثلندن بریسی : قیمه‌رایکی سوزله ادرنه‌نك چکدیکی آلمی وخلاصدن متولد سرور وشکرانی سویلدی . والی تشکر ایتدی . دیون عمومیه باقه مدیر ومفتشلری والی‌یه تقدیم ایدیلدیلر . باشکرك آلی اوزاتارق خانم باشینك خاطری صوردی . خانم باشی افندی موسوی جماعتك بیان خوش آمدیسنی و صداقتی عرض ایتدی ، شاکر بك :

— چوجقلره تشکرلری ابلاغ ایدیکز . خانم‌باشی افندی ... دیدی .

بولغار وآرمنی رئیس روحانیلری‌ده والی‌یی سلاملادیلر . والی ، اوستنده [یاشاسن میثاق ملی] ایشله‌ملی ، [تراکیانك خلاصکاری کرکزله قورتولان کنجلری] امضاسنی طاشیان بایراقك اوکندن کچدی .

بوك ایکی طرفنده دوردار فرانسز سواریلری هیئتی سلاملادیلر . ایکی آدم صوکرا بوك صاغنده‌کی منارلرك کنارنده دوران بر اختیاری تراکیانك بونانلیلر طرفندن اشغالنده شهید اولان ملازم رشاد بکك عائلهسی اولدیغی خبر ویرلدی وسرحومك روحنه بر فاتحه انحاف اولوندی . بوبولدن ادرنه‌یه کیرلدکدن صوکرا ایلك جامع اولان عایشه قادین جامعنك منارلرندن دوکولمه‌ن تکبیر سسلریله سرمست رحمت باشمی قالدیردم . قارشیمده ادرنه جامعلرینك قبه‌لری هیجانله قاباران بر کوکس کیبدیلر .

ادرنه‌نك قایسنده

مدخلده ایلك طاقك اوکنده‌یز . «ملی انقلابمزك ، زوده‌جیلری خوش کلدیکز .» جمله‌سی طاقك اوستنده بوك بر طرفندن اوبر طرفنه اوزانیور . طاقك ایکی طرفنده ایکی قریاك ذبح ایدیلیرکن مبنی مبنی بختر و شکریه آلرنده بر تبسیله والی‌یه یالقاشیورلر ، بختر :

— بوبوریکز افندم برعنعنه‌در .

دیدیلر ، تابع اولدم . بکا قالسه‌یدی ملی انقلابمزك مؤدهجیلرینه طوز یرینه شکر تقدیم ایدردم ... دیدی .

والی کوچوك اوزاندیغی تبسیدن بر لوقا اکك وبرپارچاطور آلارق آغزینه تورتوردی . شکریه :

— بوبوروکز بك افندی ، دیدی ، سزه ادرنه قلعه‌سنك آناختاری دکل ، ملی ظفرمزی حاضرلایان تورك قادینلغك مرهاق آلتی تقدیم ایدییه‌رم . بو آلت الکزده اولدقجه تاریخی قلعه‌لرك بوبوك دمیر قاپیلرینی یله آچاپیرسکز . بوبوك ملتك سلطنت ملیه تاریخی یازاد یازلاق سونکوسنی حاضرلارکن صنی مبنی بر مقامده اوتوریلم . یارالی ادرنه‌مزه کیریورسکز براوکزده‌ده حیات ، استقلال ، حریت ومرهاق کیریورسکز . هیچکزه خلق نامنه تشکر ایدرز . بوبوروکز افندم .

کوچوك چکلدی ، والی الندهکی مقاصله طاقك آلتنه کیریلن قوردهلایی کسدی وهیئت ، آلقیشلر آراسنده ، امراق سلاملایارق بورومکه باشلادی .

ادرنه‌نك ایچنده‌یز . هیئت ، منادی آلقیشلر وموسیقیلرك آرلرندن بحر لردن منادیاً آتیلان چیچکلر آراسنده بوروبور . بوك ایکی طرفنده خلق ، منادیاً رسم سلام حالنده فرانسز عسکری تراکیا فداییلری زحیری ...

دارالمعلمین اوکنده‌کی ایکنجی طاق ، اوستنده «خلق اوردوسی حق اوردوسیدر .» جمله‌سنی طاشیور . موسوی ایتماخانه‌سی اوکنده‌کی اوچنجی طاق اوستنده‌کی عباره : «یاشاسین تورك سلطنت ملیه‌سی» . موسوی مکتبی طلبه‌سی منادیا باغیریور : یاشاسین !

ادرنه موزیقاسی هیئتك اوکنده مترنم ، عباچیلر باشنده طاقك چچکلی پرده‌لری آلتنده قلابالقك ایچندن ایکی مبنی مبنی ایله‌رلهیی ، ملك ونهال ، ایکیسی بر آغزدن :

— بوبوروکز بوبوك انسانلر ، صفاکلدیکز ، بزمزه بول کوستردیکز مأمورز .

ملك — بوراده بول ایکی‌یه آیریلیر ، بری بوبوك ملت مجلسی ممثلکنه کیدر .

نهال — دیکری‌ده تورك خالق ممثلکنه کیدر .

ایکیسی بردن — کچکز افندم ، کچکز . (ملی اورمه‌ی چچکلرده آورملش پرده‌یی قالدیردیلر) حق وملت یولندن آیریلمایکز .

بوراده ملی قیافتلرله دوران بر غربك الندهکی بایراغك اوستنده شو عباره واردی : «یکی تورکیانك استقبالی جفجیك قورتارامقدر .»

حکومت قوناغنده

حکومت قوناغنك اوکنده طاق اوستنده «یاشاسین تورکیا بوبوك ملت مجلسی» عباره‌سی وار . جامعك ایکی طرفنده وآولونك ایچنده فرانسز زخاف سواریلری رسم سلام حالنده . حکومت قوناغك مردیونلری اوکنده‌یز . مبنی مبنی مثوره الندهکی صیرما ایشله‌ملی و ٢٠٠ سنه‌لك بر تاریخه مالك ، ادرنه‌نك اسکی والی پاشالرندن برینه عائد تاریخی بوغجه‌یی والی‌یه اوزاتدی :

— بوبوروکز افندم . باشمزده طاشیمغه حسرت قالدیغمز ملی باش اورتومزی تقدیم ایدییه‌رم . ایکیوچوق سنه‌دن بری ادرنه‌نك حزن وملالدن قورتولامایان سیاسی سوکیلی هلاللر ایله‌شانله‌تدیریکز . دیدی .

ادرنه مبعوثی شرف بکك نطقی

«آرتق ملی کونلر بیتدی . تراکیانك کوکسندن ، آرامزدن آلنان قاردهشلرمزده یاة زمانده بوراده ارله‌جقلردر .»

«أی تراکیانك شرفلی ، مظلوم أولادی . خاطرلکزدمدرکه تورك اوردوسی صاحی سلاملایاق قیلیجی قینه قویدیغی کون عزیز تورکیایه چه‌ویرین حریص نظرلر ظن ایتدیکه تورك ملتنك بونون حیات وقدرتی توکه‌مشدر . هرکس تورکیانك بر پارچاسی قویارمق تورك ملتی اسیر ایتمك ایسته‌یوردی . دوشونکز اوتمی کونلری ، سزی اوکونرده ملتك ادرنه عائله‌سنك صدم روحندن قوپان بر صدا سلطان سلیمه بورایه چاغرمشدی و سزده دعوته اجابت ایتمدیکز . بوراده اوزمان سویله‌رکن وسز هم قارشیمده ایکن اوزمانکی ملموس حکومتك ضابطه‌سی‌ده بزی تهدید ایدیوردی . لاکن سزی او بوکه‌لن صدا تراکیا ـ پاشا ایلی جمعیتك وظیفهٔ وطنیه‌یه دعوت ایدن بوکسك و مقدس صدای سزه تورك وطننك میثاق مؤبده‌له دائما تورك قالاجغی سویله‌دیکی وبونی سزدن ایسته‌دیغی زمان «أوت» دیدیکز . ایشته اوزمان مملکته بایلان تهدیده تورك ملتنك وجدانی «دور!» دیدی . خاطرلارسکز ، سه‌وکلی قاردهشلرم ، بز اوکون ظفرده قوشان ، دائما تورك پاشایلی بایراغمزی سیاه توفانه صارمشدق و عهد و عزم ایتمشدك که بومقدس بایراغی حریت سماسی آراسنده بوسیاه توفاندن چیقاراجغز . آرادن اوچ سنه کچدی . سسلرمز سیح وادیلردن آنادولویه عکس ایتدی . تراکیا ـ پاشا ایلی جمعیتی کی آنادولودهده جمعیتر طوپلانمغه باشلادی . بونون بوجمعیتره باش قوماندانمز نامدار مصطفی کال پاشا ـ حضرتلری غازی وسردار آزقاداشمز دیدیکه : «دوشمان قیلیور ، تورك چوجوغی ، الهی!»

بوحیت دعوتنه ایلك قوشانلر ، سزك قاردهشلرکزدی ، تورکیه بوبوك ملت مجلسی بو سورتله تشکل ایتدی و «یا أولوم ، یا حریت!» دیدی .

اوزمان سلاحی آلنمش قجعیه آلنان شانلی محجکلر ، عزم وایمانی پالکز کندیسندن آلارق طیرناق ودیشلریله ، قاطه‌لر وزنبلر ، تورك قادینلری سیرلرده‌کی محجکه جیخاغه ، سوتاکك طانیاریلری اوچ سنه دوشمانك قارشیسنده تورك ملی کوکسی آچدی . آتیلان مرقوشون تورك سینه‌سنی دکیل ، دنیانك آیاغی آلتنی مخلوق اولان سفیل یونانك کوکسنی دلدی ، محجك سونکوسی کوزه‌له آنادولونی یونانستانه برمزار یاپدی ، تراکیا قورتولدی . سز آنجی کوتلرك یأسیله بلکه چوق آغلادیکز ، فقط دقت ایدیکز ، سزی تراکیا ـ پاشا ایلی جمعیتی اونوتمادی . اوتلر ، ثروت ، جان ومال ویردیلر ، حقلرکزی آلدیلر وبونون دنیا آکلادیغی که تراکیا ، تورك أزلی وأبدی یوردیدر . او یوردك اوستنده باشقا یاراق صالانامازلر وعمك ویردیکی قرار ایله تراکیادن ماری بیاض آرتیق ایدیا قالقمشدر .

قاردهشلرم ، عزیز تورکه‌نك سه‌وکلی تراکیانی سرحد مملکتدر . سز تورکیانك اوچ بکلریکز ، اوچ بکی اولدیغکزی اونوتمایك وبر دقیقه سونکوکزی آکلردن بیراقیك یاشامق حقی محافظه ایچون اولمك یولی بیله‌لیدر .

شمدی صاحه دوغرو کیده‌رکن ، شرفلی بر صلح عقد ایدیله‌یله‌جکنه ایمان ایده‌رکز یابلاجغی بوبوك بر ایشمز وار : آلتی مصردن بری فدا ایده ایده حسوان سوروکلری کبی انسان سلطنت شخصیه‌نك خنامی آکلایارق هرتورك چوجوغی کندیسنك بو وطنك صاحبی اولدیغی ، سعادتیله مسعود ، فلاکتیله برباد اولاجغی دوشونه‌رك خالق حکومتنك هراصرینه طاعت ایتمه‌لیدر وپیمان ایدیکزکه اوچ بیلدر تراکیانك مقدس عامه‌سنی کوردکز تراکیا جمعیتك پارلاغنی قاردهشی آنده شتاب بدهجکلرینه عهد ایدرمیسکز؟ (عهد ، ولسون سسلری)

ایشته اوچ سنه أولده بوبله پیمان وبرکن مقدس سانجاغمزی سیاه توفانه صارمشدق اوزمان دیمك ایسته‌مشدکه :

«دکمسی مصیبتك اوستنه ناخرم ألی ،
او أوندکه شهادتلری وبنك عملی ،
أبدی بوردمك اوستنده بنم ایکلدیلی ..»

وبوکون ایشته آرتیق بو أذان نغمه‌سیله سرمست وصعودز .

[شرف بك ، ألندهکی سیاهه صارلی ایکی بایراغی ، ایکی یانده دوران سونکولی ژاندارما ضرلریله ویردی و «عسکر ، دیدی ، آلکز ، بوبایراقلرك سیاه آورتولریی آرتق یرتیکز!» عسکرلر بایراقلرك سیاه آورتولری سونکولریله آچدیلر وکوزلر ، بو سیاهلرك بخچدن چیقان کل یوزلی ایکی بایراغك آل رنکیله مسحور قالدیلر ، بایراقلر ایکی عسکرك آننده مسعود النوارله دالغالانیوردی . شرف بك دوام ایتدی :]

«عزیز تراکیالیلر ، سزه بوبوك ملت مجلسنك اوراده سزك وکیلرکز اولان بولی مبعوثی قرق کلیسالی ذؤاد وآرقاداشم فائق بکرله برابر ، سلامیمی تبلیغ ایدرم . اونلر دیدیلرکه : «سزی اونوتمادق ، کوزله تراکیانك چوجوقلری چالیشیورلر . اونلره دیکیرکه تورکیا بوبوك ملت مجلسی حکومتی اورایه وضع ید ایدرکن تراکیانك اداره‌سنی‌ده والی شاکر بکه تودیع ایتدی ، اونك سوزلرندن چیقماییلر .»

قاردهشلرم ، آللی کونلری قاپامیکز ، ماضیی اورتمکز ، جنت کبی اولان تراکیانك کوکسندن ، آرامزدن آلینان قاردهشلریمز وبابالریمز ، تأمین ایدرمکه یاپنی کونده بوراده اولاجقلردر .»

قونفرانس نه‌دن اولا تراکیا مسئله‌سنك تدقیقنه باشلادی ؟

تراکیا مسئله‌سنك اك اول تدقیق انکلتره خارجیه ناظری لورد (کورزون) ك طلبی اوزرینه واقع اولمشدر . تراکیا مسئله‌سی بالقان حکومتلرینك اشتراکیله متفقلرك اك قوتلی طرفی اولدیغندن بوصورتله متحد جبهه‌نك برمثالی کوستریلمك ایستنلمشدر . حالبوکه بحث ایدیلن متحد جبهه اعلان ایدلدیکی قدر قوتلی دکلدر

زان ، ٢٢ تشرین ثانی [صورت مخصوصه‌ده کوندردیکمز محرردن] — لوزان قونفرانسنه ایکنجی کونکی جلسه‌سنك کشادیله برابر شرق صاحه‌سنك اك مهم وحلنده اك زیاده مشکلاته مصادف اولنی احتمالی اولان تراکیانك تعیین حدودی مسئله‌سی موقع مناقشه‌یه وضع ایدلمشدر . صلح هیئت مرخصه‌سی رئیسی عصمت پاشا حضرتلری میثاق ملیمزجه تعیین ایدلدیکی وجهله شرق تراکیانك ١٩١٣ سنه‌سی حدودینی یعنی قره آغاج ودیمتوقه تورکیاده قالمق شرطله برحدود تعیین ایدلمسی وغربی تراکیانك تعیین مقدراتی ایچوردوه رأی عامه مراجعت ایدلمق طلب ایلمشدر .

بونك اوزرینه (وه‌نزه‌لوس) قیام ایدرك اوزون برنطق ایراد ایتمش ویونانستانك آنجق ١٩١٥ سنه‌سنده تعیین ایدیلن حدودی قبول ایدمیله‌جکی و تورکیانك صرچ نهرینك غربنه کچه‌سنه اصلا مساعده ایدمیه‌جکی سویله‌مشدر . (وه‌نزه‌لوس) بالقان حربلرندن حربان ایدن وقایعی خلاصه ایتمش و یونانستانك اشغال دولتلرینك متفقی صفتیله حربه کیردیکندن بحث ایدمرك قسطنطینك یونان تختنه عودتنی ویونانستان ایچون تولدایتدیکی نتیجه‌لری خاطرلاتمش وشرق تراکیانك تورکیایه اعاده‌سی کندی تصحیحی اوزرینه واقع اولدیغنی سویله‌مشدر . یونان هیئت مرخصه‌سی رئیسی یونانستانه شرق تراکیادن صرف نظر ایتمسی نصیحت ایلمکله اعظمی مقدارده فدا کارلقده بولنماسی توصیه ایتدیکنی و تورك نقطهٔ نظرینه یاقلاشمق ایچون آنجق بو قدر ایلرله‌یه‌یله‌جکنی سویله‌مشدر . یونان اوزرینه وه‌نزه‌لوس یونانستانك تراکیا اوزرندهکی تاریخی ، حربی حقوقندن اوزون اوزادی‌یه بحث ایتمش وقره‌آغاج ودیمتوقه‌ده داخل اولدیغی حالده غربی تراکیانك یونان اداره‌سنه ترکنی رجا ایلمشدر .

(وه‌نزه‌لوس) بالخاصه غربی تراکیانك «حقندهٔ حکم ویرلمسی» بر مسئله اولدیغندن قونفرانس طرفندن مذاکره ایدیله‌مسی طلب ایتمشدر . اسبق یونان باش وکیلی منازع فیه اولان بو قطعه‌نك سه‌ور معاهده‌سنه علاقه‌دار اولدیغی بر مسئله اولدیغنی خاطرلاتمشدر .

وه‌نزه‌لوسدن صوکره یوغوسلاویا خارجیه ناظری موسیو (نینچیچ) سوز آلمغی تورکیانك آوروپانك حدودینك صرچ نهری اولماسنه طرفدار اولدیغنی سویله‌مشدر . یوغوسلاویا خارجیه ناظری ، حکومتنك بوخصوصدهکی حسیات صلحپرورانه‌سندن بحث ایتمش والقاء موازنه‌سنك والقان صاحه‌سنك بوطرز تسویه‌یی استلزام ایتدیکنی بیلدیرمشدر .

یونان‌دن صوکره رومانیا خارجیه ناظری قام ایدرك یوغوسلاویانك قطعهٔ نظرینه اشتراك ایتدیکنی بلدیرمشدر . بوصورتله هیئت مرخصه‌مزك برنوع بالقان اتحادی قارشیسنده قالمشدر . صوك هفته ظرفنده دوران ایدن روانتر انکازه‌نك مظاهرتیله بوبله بالقان اتحادینك حصولنی یوغوسلاویانك بیلدیرمکده‌ایدی فقط بو اتحاده لوزان قونفرانسنك بوصباحکی جلسه‌سنه قدر محقق نظریله باقیلیوردی . رومانیانك رومانیا ویوغوسلاویانك تورکیانك تعیین حدودی مسئله‌سنه‌کی قطعهٔ نظرلرینك اتحادی شمدی یوقالمسی اتحادینك قوه‌دن فعله ایصال اولمادیکنه شهادتدر .

قونفرانسك صباحکی جلسه‌سی یواوچ دقیقه تورکیانك حدودی مسئله‌سنی حقندهکی قطعهٔ نظرلرینك ایضاحی‌له ختامه ارمشدر

روس مرخصلری لوزانه کیدییورلر

(چچه‌رین) موسیو (پوآنقاره) یه کونددیکی برنوطه‌ده قونفرانسك آچلماسی اوزرینه روس مرخصلرینك لوزانه حرکت ایتمکه قرار ویردیکنی بیلدیریور

موسقوه ، ٢٥ تشرین ثانی (ث ه‌ر) — سوویتلر حکومتی موسیو پوآنقاره‌یه شو نوطه‌یی کوندرمشدر : «روس حکومتی ، لوزان قونفرانسنه دعوتنده یونانلی دولتلرك بوغازلر مسئله‌سنك حله اشتراك ایتمك اوزره روسیه‌نك لوزانه ممثلر کوندرمسی تکلیفنی حاوی اولارق کوندردکلری ٢٦ تشرین اول تاریخلی مشترك تلغرافنامه‌ده بایله‌جکی مذاکره‌نك بلاتعیین تاریخك آیرلمسیله روس حکومتنه بیلدرمکی بیان ایدلدیکی حالده روس حکومتی نه بوبله بر تبلیغه وعده قونفرانسك تأخیرندن صوره یونك قطعی یوم کشادینه دائر بر کونا اشاره دسترس اولامدیغی درخاطر ایتدیرمکده‌در .

روسیه حکومتی قونفرانسك مساعیسنه باشلادیغی فرنه‌لردن استخبار ایتمسی اوزرینه روس هیئت مرخصه‌سی درحال لوزانه حرکت اتمکه قرار ویرمشدر .

هیئت مرخصه‌رئیسی (زورزواسیله‌وچ چچه‌رین) ایله اعضا (فریسیار زورزه‌وچ اقوفسکی) ، (وازلاو وازلاووچ) ، (وورووفسکی) ، (بولغارب ، غورزه‌نه‌وچ مدیوانی) دن متشکل بولونمقده‌در .»

امضا : چچه‌رین

اوکله‌دن صوکره بولغارستان بوخصوصه‌دکی نقطهٔ نظرینی موسیو (استانیولیسکی) طرفندن ایراد ایدیلن رنطق‌ایله ایضاح ایلمشدر . موسیو (استانیولیسکی) تورکیانك شرقی تراکیانی احراز ایتمسنه بولغارستانك نظرحسدله باقدیغنی وکنج تورکیانك شرقی بولنده آندیغی خطولری قومتوسیو بولنان بولغارستانك ممکن نوتله کوردیکنی سویلدی وآنجق بولغارستانه اساساً سوی معاهده‌سی ایله وعد ایدیلن مخرجك آنجق غربی تراکیانك کندیسنه اعاده‌سی ایله قابل اوله‌یله‌جکنی علاوه ایتمشدر . بولغار باش وکیلی اوزون اوزادی‌یه بولغارستانك غربی تراکیا اوزرندهکی حقوقندن بحث ایدمرك بو حق نامنه قطعهٔ اعاده‌سنی طلب ایلمشدر .

بالقانلرده دوغرودن دوغرویه علاقه‌دار اولان دولتلر قطعهٔ نظرلرینی بو بولده ایضاح ایتدکدن صوکره سوز کندیلرینه حکم صفتنی ویره‌ن اوچ بوبوك دولتنه ویرلمش وبو لرده سیره‌یله تورکیانك صرچ نهرینك غربنه کچه‌سنه مساعده ایدیله‌یه‌جکی وتورك آمال ملیه‌سنك آنجق صرچ نهرینه قدر اولان قسمی تطبیق ایدیله‌جکی سویله‌مشلردر . بناءً علیه تورکیا قونفرانسده یالکز بالقان حکومتلرینه دکل ، ائتلاف دولتلرینه قارشی‌ده حقوقی مدافعه ایتمك مجبوریتنده‌در . عصمت پاشا تورکیانك قطعهٔ نظرینی یارین (٢٣ تشرین اول) ایضاح ایدیله‌جکی بیلدیرمك کوکن بوخصوصده برشی سویله‌مکدن امتناف ایتمشدر .

قونفرانسك هر مسئله‌سندن اول تراکیا مسئله‌سنی موضوع بحث ایتمسی لورد کورزونك طلبی اوزرینه واقع اولمشدر . تراکیا مسئله‌سی بالقان حکومتلرینك اشتراکیله ائتلاف دولتلرینك اك قوتلی طرفی اولدیغی واوتوندن بری بحث ایدیلن «متحد جبهه» نك برمثالی اولمق اوزره کوستریلك ایستندیکی ظن ایدیلکده‌در . حونکه آشکاردرکه دولتلرك بحث ایتدکاری «تورکیایه قارشی متحد بر جبهه» مسئله‌سی پك ده اعلان ایدلدیکی قدر دکلدر . ایتالیان باش وکیلی موسولینی غزته‌جیلره خطاباً واقع اولان بیاناتنده اوچ ائتلاف دولتنك تورکیایه قارشی متحد «رسیاسی جبهه» سی اولدیغنی وفقط متحد «برعسکری جبهه» سی اولمادیغنی سویله‌مشدر .

انکلیز مطبوعاتی ممثلری موسولینك بو بياناتندن دولای بك بوبوك بر اخمال حس ایتمشدر . ایتالیان باش وکیلنك «سیاسی جبهه» ایله «عسکری جبهه» سی آراسنده‌کی فرقدن بحث ایتمسی انکلیزلرك هیچ‌ده خوشلرینه کیتمه‌مشدر . لورد کورزونك «متحد جبهه» تشکلی ایچون فرانسه و ایتالیایه ویردیکی نوطه‌ده اون بش نقطه‌دن بحث ایدیلیور . بو اون بش نقطه‌نك آلتیسنده متحد اولمادیغنی سویله‌مشدر . ازجمله اون ایکی آطه مسئله‌سنده‌کی انکلیز نقطهٔ نظرینی ایتالیان باش وکیلی رد ایتمشدر . لورد (کورزون) بواون ایکی آطه‌نك تورکیایه اعاده‌سنی وتورکیانك‌ده دولتلره ترکی‌وبوصورتله بالواسطه یونانستانه دوراید‌یله‌سنی تأمین ایتمك ایسته‌مش ایسه‌ده (موسولینی) بودولایه دوشه‌مش وآطه‌لر مسئله‌سنك قوفرانسده موضوع بحث ایدیله‌سنه معترض اولدیغنی سویله‌مشدر . بناءً علیه تورکیایه قارشی کوستریلن ایسته‌یلن متحد جبهه‌یك‌ده ظن ایدلدیکی قدر قوتلی دکلدر .

لورد (کورزون) بونی نظر دقته آلارق تورك هیئتی اوزرینه برتأثیر یاپمق ایچون دولتلرك بالقان حکومتلری ایله برابر اتحاد ایتدیکی تراکیا مسئله‌سنی برنجی مسئله اولارق اورته‌یه آتمشدر . فقط تورك هیئت مرخصه‌سنك بوندن متأثر اولدیغنه دلالت ایدمه‌جك هیچ بر اماره یوقدر . قونفرانس ساعت آلتی بوچوقده ختام بولمش وبونی متعاقب موسیو (موسولینی) عصمت پاشایی زیارت ایلمشدر . موسولینینك زیارتی یك قیصه اولمش و مومی الیه مفارقت ایدر ایدر ایچون هیئت مرخصه‌سی رئیسی عموم مشاورلری وکاتیبلری طوپلاییرق تراکیا حقنده‌کی نقطهٔ نظرینی ایضاح ایدمه‌جك مخطرهیی حاضرلامغه باشلامشدر . بو دقیقه‌ده لوزان بالاسده دنیانك حالی بر فعالیته چالیشیلمقده‌در . دعوای ملیمزك دوغرولنه‌جغی امین ایسه‌ك نتیجه‌سنك‌ده حقمزده خیرلی اولمه‌جغی اودرجه اطمینان ایله بکله‌ییلیرز .

احمد شکری

لوزان قونفرانسی ولهستان

وارشووه ، ٢٥ تشرین ثانی (ش.ا) — خارجیه ناظری موسیو مارموچ مطبوعاته وقوع بولان بیاناتنده لهستانك منافعی محافظهٔ لوزانده مناقشه ایدیلمین مسائلك صلحه منجر اولمسی ایچون تقریب مساعی ایده‌جکی سویلمشدر .

قارصدکی آذربایجان وارمنستان شهبندرلکلری

آنقره ، ٢٥ تشرین ثانی (آنا . آ) — قارصدن بیلدیریلیور : دوداسیون مناسبات خارجیه‌نك شورای روسیه‌سی طرفندن تشبث وتدویرینه متعلق مقرراتك نتایج تطبیقیه‌سندن اولمق‌زره قارصده‌کی آذربایجان وارمنستان شهبندرلکلرینك فعالیتلر هیچ‌ده خوشلرینه کیتمه‌مشدر . لورد کورزونك «متحد جبهه» تشکلی ایچون فرانسه و ایتالیایه ویردیکی نوطه‌ده اون بش نقطه‌دن بحث ایدیلیور . بو اون بش نقطه‌نك آلتیسنده متحد اولمادیغنی سویله‌مشدر . ازجمله اون ایکی آطه مسئله‌سنده‌کی انکلیز نقطهٔ نظرینی ایتالیان باش وکیلی رد ایتمشدر . لورد (کورزون) بواون ایکی آطه‌نك تورکیایه اعاده‌سنی وتورکیانك‌ده دولتلره ترکی‌وبوصورتله بالواسطه یونانستانه دوراید‌یله‌سنی تأمین ایتمك ایسته‌مش ایسه‌ده (موسولینی) بودولایه دوشه‌مش وآطه‌لر مسئله‌سنك قوفرانسده موضوع بحث ایدیله‌سنه معترض اولدیغنی سویله‌مشدر . بناءً علیه تورکیایه قارشی کوستریلن ایسته‌یلن متحد جبهه‌یك‌ده ظن ایدلدیکی قدر قوتلی دکلدر .

لورد (کورزون) بونی نظر دقته آلارق تورك هیئتی اوزرینه برتأثیر یاپمق ایچون دولتلرك بالقان حکومتلری ایله برابر اتحاد ایتدیکی تراکیا مسئله‌سنی برنجی مسئله اولارق اورته‌یه آتمشدر . فقط تورك هیئت مرخصه‌سنك بوندن متأثر اولدیغنه دلالت ایدمه‌جك هیچ بر اماره یوقدر . قونفرانس ساعت آلتی بوچوقده ختام بولمش وبونی متعاقب موسیو (موسولینی) عصمت پاشایی زیارت ایلمشدر . موسولینینك زیارتی یك قیصه اولمش و مومی الیه مفارقت ایدر ایدر ایچون هیئت مرخصه‌سی رئیسی عموم مشاورلری وکاتیبلری طوپلاییرق تراکیا حقنده‌کی نقطهٔ نظرینی ایضاح ایدمه‌جك مخطرهیی حاضرلامغه باشلامشدر . بو دقیقه‌ده لوزان بالاسده دنیانك حالی بر فعالیته چالیشیلمقده‌در . دعوای ملیمزك دوغرولنه‌جغی امین ایسه‌ك نتیجه‌سنك‌ده حقمزده خیرلی اولمه‌جغی اودرجه اطمینان ایله بکله‌ییلیرز .

احمد شکری

«ادرنه سنجاغی ملکی نامنه ایراد نطق ایدن کنجه قمنلی محرره امینه سمیه خانمك و شرف بکك نطقلرنه علاوه ایدمه‌ك برشی کورمه‌یوز . شهرك جوارندن باشلایارق بزی قارشیلایان صمیمی تظاهراتکزدن بك متحسس بولنیوروز . ایکی بوچوق سنه‌ك بر افراقدن سوکره ادرنه‌مزه کون شانلی سنجاغمزه قاووشدی . بزده ادرنه‌یه قاووشدق . هپمز ایرز سروزز . تورك قارنجنده ادرنه‌نك موقعی بك علوی ومقدسدر . ادرنه ، تاریخمزه استانبولك فتحندن اولو ، مفاخر قدیمك باشلامشدر . بو خاطرات ووجلر ادرنه‌یه بعض زمانلر بعض وظائفنه تحمل ایتدیکی کبی ادرنه بعض مصائبنه‌ده دوچار اولدی . فقط سزلر وبالرکز ، بونلره صبر ومتانتله مقابله ایتدیکز ایشته شمدیده ایکی بوچوق سنه‌ك اسارتدن صوکراده جماعتلر خلاص کونه قاووشدیکز . بوراده تشبیله بحق افتخار ایتدیکم حکومتمه قارشی بو مناسبتله اظهار ایتدیککز صداقتدن دولای تشکر ایدرم . بوکون پالکز ادرنه ، خلاصی تسعید ایله کتفا ایتمیور بو آی ایتداسنده بوبوك ملت مجلسنك مبجل بر قرارینه حاکیت دوغرودن دوغریه ملته ویرلمشدر . بونك فیضلی ثمره‌لری انشاالله درحال کوره‌جکز . چکمکده اولدیغمز قاپلای یارالرمزی شفقت و صمیمیت حسلرمزله صارمق اك بوبوك املمزدر . سزه اك درین حرمتلرمزی تقدیم ایدرم ، کوردیکزکبی پالکز مك ، چکمکیکز اصطرابلرك آرتیق صوك اولماسنی نیاز ایدرز .

ادرنه مبعوثی اولمغله مفتخر
غرب جمعیتی قوماندانی
عصمت

شرق جمعیتی قوماندانی
کاظم قارا بکر

شاکر بکك نطقی

متعاقباً والی شاکر بك شو نطقی ایراد ایتدی:

مشروطیتك آرقاداشلری قدری پاشا ابتدا . ثیسندن بخاری ، دارالمعلم قائد ، معمر ، فاتح سلطان محمد مکتبندن دلاآراده الرندهکی چچك دمتلرنی یر یر ویردیلر . والی بوچقلری آچدی ومقدس آلتیلرینی اوپدی . ساعت ٢,٣٢ ، بایراق حکومت قوناغنه چکیلیور . فرانسز عسکری بورو وترامپله سلامیلاریلر . آلار ، حرمتله یونسلییور ونتیجه بوزلر بایرغمز سلاملاریور .

والی وآرقاداشلری حکومت قوناغنك راوادا . سنده برمدت استراحت ایتدیلر . مفتی ، جماعت رئیس روحانیلری ، اشراف ، چاپلیلر ، مافری کوی ، مکتب ملکیه هئتی و سائر ذوات والی‌یی تبریك ایتدیلر . شاکر بك ملکه‌لیلره : «نده ملکه‌لیم دیدی ، آرقداشلره سلامی تبلیغ ایتمی اونوتمایك»

رسم کچد وسلطان سلیم جامعنده

ژاندارما طابورلرك رسم کچیلدکنی صوکره سلطان سلیم جامعنه کیدیلدی . والی نمازقیلدی . حافظ رضا افندی بر عشر اوقودی . جامعك

هيئت مبعوثه

دون اوقاف موزه‌سيله استانبول ولايتى زيارت ايتمشدر

ايرضر مبعوثى مفيد افندينك رياستى آلتنده بونوان مبعوثلاندن مركب هيئت دون صباح ساعت اونده اوقاف اسلاميه موزه‌سنى زيارت ايتمشدر . زوار موزه مديرى رسام‌سامى وهيئت اداره‌دن كمال ، ضيا بكر ومصطفى منف پاشا طرفندن قارشيلانمش و آنقره‌دن ويرلن امره توفقاً شيمدى‌كى زواره سد اولونان موزه دائره‌لرى مبعوثلر جمزه آچيلمشدر .

هيئت ، موزه‌دكى آثارى تدقيق ايتدكدن صوكرا اكرام اولونان چايلرى ايچمشلر وموزه‌نك دفتر مخصوصنه شو سطرلرى يازمشلردر :

« اسلامك علم و صنعت و تاريخندن غافل ومسلكلرينى تارك اولانلرك بيقدقلرى معمورلر بقه خرابيسندن طولايلان بودؤسسهٔ حالهٔ‌نك زيارتى، دين و ملتلرينك محافظه‌سى اوغورندكى فخر و مجاهدهٔ ملية‌سنه عاجز خادملرينك روح وامطرندكى اشتراك وتواقنى برخاطره‌سى اولمق اوزره تورکيا بويوك ملت مجلسنك خليفه عبدالمجيد حضرتلرينى تبريك وراسهٔ بيتى ايفايه و امانات مقدسهٔ مباركه‌يى تسليمه مأمور هيئت مبعوثه زيره وضع امضا ايله مباهيدرلر . »

مبعوثلر بو يازيلرندن متولد خاطرلرينى دفتره يازمقله قالماءرق آنادوليده موجود برچوق قيمتلى آثار اسلاف اسلاميك موزه‌يه كوندرلمسى انجون چاليشه‌جقلرده سويله‌مشلر ومبوزه‌نك بانيسى شيخ الاسلام اسبق مرحوم خيرى افندى باشده اولمق اوزره ينه مرحوم رشاد وداود بكلر شهرامينى عصمت كبك خاطرلرينى تقديس ايله ياد ايتمشلردر . هيئت مبعوثه بو ذواتك نامارينك الى الابد يادينه وسيله اوله‌جق برر خاطره‌نك موزه‌ده بولونمسنى بر وجهيله اولديغى سويله‌مشلردر .

بالخاصه هنوز موزه‌ده برقتلوغنك بولونمامش اولمسى‌ده مبعوثلرجمزك نظر دقتلرنى قچامشدر . موزه‌نك بكى مديرى اولان سامى‌يه بر قتالوغ تنظيم ايتمه‌كى وعد ايتمشدر .

مبعوثلرجمز موزه‌نك ترقيسى انجون لازم‌كلن تشبثات نده موزه هيئت اداره‌سندن رخطره ايسته‌مشلردر . هيئت مبعوثه اوكله‌رتى موزه‌دن مفارقت ايتمشدر .

هيئت اكله‌دن صوكرا دردنه استانبول ولايتى زيارت ايتمشدر . هيئت ارتوموبيل ايله ولايت بناسنه كلش وقاپوده مكتوبجى عبدالحق بكله يوراك طرفندن قارشيلانمش وصردبوه‌دن باشنده والى اسعد بك طرفندن استقبال ايدلمش ومأمورين طرفندن مراسم احترامیه ايفا اولونمشدر .

والى وكيلى اسعد بك مبعوثلرجمزه بياز خوش آمديدن صوكرا هيئت مبعوثه‌يه قصه ووجيز بر نطق ايراد ايدرك ملتك خلاصكارى اولان بويوك ملت مجلسى هيئت مبعوثهٔ محترمه‌سنه عرض تعظيمات ايتمشدر . هيئت رئيسى مفيد افندى حضرتلرى غاية مليه‌مزك انشاءالله تعالى تماماً خير آراى حصول اولديغى كوردكله جمله‌مزك مسعود ومختار اولمامز تمنياتنده بولونمش وقبلدرى ايمان ايله مشحون اولان استانبول ولايتى مأمورلرى آراسنده بولونمغله ممنون اولديغى سويله‌مشدر . مبعوثلرجمز متاقاناهوه وسيغاره اكرام ايدلمشدر .

بونان قابينه‌سى

آتنه ، ٢٤ تشرين ثانى (پروتو) — (فروكيداس) سرايه‌كيدرك قابينه‌نك استعفاسنه‌سنى قرال ويرمش واختلال قوميته‌سى دعوت ايدرك وضعنى اوكله تدقيق ايتمه‌سنى توصيه ايله‌مشدر . قابينه‌نك رياستى حربيه نظارتيله برابر ميرآلاى (ذمانس) ك درعهده ايده‌جكى محقق عد اولونيور .

خارجيه نظارتنه (ملكساندريس) بحريه نظارتنه (هاجى پيرقوس) تعيين ايدله‌جكدر . نظار ميانده (قوريلوس) و (پاپا آندره‌تو) اسملرى مذكوردر . (پلاتيراس) بوتقديرده اختلال قوميته‌سى رياستى درعهده ايده‌جكدر . بونوں آتنه مطبوعاتى ، وضعيته كوكس كرمك قادر ، قوتلى ومستقر برقابينه‌نك تشكيلى طلب ايدييور .

ايتاليادە انتخابات حاضرلقرى

روما ، ٢٥ تشرين ثانى (ش . آ .) — قاشيوت پارتيسى بيننده حريان ايده‌جك انتخابات مجادله‌سنده باشده غروبلرايله حركت ايدلك اوزره ائتلاف ايدلديكى تكذيب ايتمكده‌درلر . بوكا مقابل پارتى كرك انتخابات وكرسه مجلسك تعطيلى حالنده وقوع بوله‌جق مجادلاتده صلاحيت كامله ايله حركت ايلمك اوزره موسيو بيانكى‌يى مأمور ايله‌مشدر . مبعوثانك تعطيلندن صوكره موسيو موسوليني امكارده صلح ومسالمتى تأمين ايچون سياسى مجرملرك عفوى عدليه ناظرينه امر ايده‌جكدر .

مصيب بر تدبير

(جاغادامارد) غزته‌سى يازيور : آلدينغز خبرلره كوره ارمنى ايتماخانه‌لرنده تحريات اجراسيله مسلمان چوجوقلرك تفرقى ايچون شهرمزده بر قوميسيون مخصوص تشكل ايدلمشدر . دارالايتامك مديرى صلاح الدين بك ارمنى پطريقخانه‌سى قپوكتخداسى حاجيان افندى ويرارمنى قنوليك راهبيله برلشكه بومقصده ايتماخانه‌لرى زيارته باشلامشلردر . تحريات بوندن اول تورك ايتماخانه‌لرندن آلنان چوجوقلرك برليسته‌سى اوزرندن اجرا قلنمقده‌در . بوصورتله قوزغنجق قره‌كوزيان ايتماخانه‌سندن ايكى وقوم قيوره نقل اولونان قوللوكتبى ايتماندن ، ١٤ چوجوق پطريقخانه‌ده تحت تجربه آلنمشلردر .

ضابطه مسئله‌سى

پوليس حقنده ائتلاف حصولى

رأفت پاشا قراركاهندن تبليغ اولنمشدر:

٢٥ - ١١ - ٣٨ رأفت پاشا حضرتلريله متفقين جنراللرى طرفينك منافع متقابله‌لرينى نظر دقته آلمق تورك ومتفقين ، ايسلرينك طرز مساعيلرينى تنظيم خصوصنده آكلاشمشلردر .

اوقراينانك ملى حاكميتى تبريكى

آنقره ، ٢٢ تشرين ثانى (آنا . آ) — اوقراينا خارجيه قوميسرلكى طرفندن سلطنت شخصه‌نك الغاسى مناسبتله آتيده‌كى تبريكنامه وارد اولمشدر : « اوقراينا حكومتى نامنه سلطانك ادارهٔ مستبده‌سنك اسفلى وتورك ملتنك تاريخنده شايان تحقير اولان بوكونكى بيانامه مناسبتله تورك ملته برادرانه وحرارتكارانه سلاملريمى تبليغ ايتمكه مسعودم . بحران اثناسنده بونوں دنياك اميرياليستلرى قهرمان تورکيايه هجوم ايدركن تورك ملتنك دشمنلرى الده قطعى بر آلت اولان سلطان قوتى ملتك منافعى ايچون برشى ياپامامقله قالماور ، فقط آناطوليده استخلاص حركتى قالدرمق ايچون عسكرلرينى كوندريوردى . بونوں تورکياده اقتدارى كاملاً تورکيا بويوك ملت مجلسى حكومتنك بدينه انتقاليله سربست ومستقل تورك دولتنك تشكلى ايچون بردور جديد باشلامشدر . وهيچ شهمز تورك ملتنك تمامىٔ مظفريتى انتاج ايده‌جكدر . اوقراينا ملتى استخلاص قطعى اوغرنده قرداش تورك ملتنك قهرمانجه مجادله‌سى صفحاتنى اك جانلى برمحبت وتقدير حسياتيله تعقيب ايتمكده‌در . بوكى جمله‌دكى طفرى‌كه ، اهرى ديكرلرندن آز دكلدر ، تبريكله مختاردر . يشاسون تورك ملتنك عزم وامللرينك بكانه استناد كاهى بويوك ملت مجلسنك قوت واقتدارى. خارجيه قوميسرى : اونت قايسكى

بولغارستانده ممنونيت

صوفيه ، ٢٥ تشرين ثانى (ت . هـ . ر .) — لوزاندن كلن خبرلره نظراً بولغارستانده آطه‌لر دكزنده بر مخرج تأمينى حقنده‌كى قطعهٔ نظرينى ايضاح ايدن بياناتى دقته استماع وقومشو حكومتلر مرخصلرى طرفندن بلا اعتراض قبول ايدلمشدر. بوخبر بونوں مملكتنده صوك درجه حسن تأثير حاصل ايتمشدر .

افكار عموميه ، ممنونيت اظهار ايتمكده‌در . ازجمله ترا كيا محافلنك مسرتى عظيمدر . بولغار ملتى ، بو وسيله ايله دول معظمه‌نك بولغارستان حقنده كوستردكى توجهى ومحتمل ائتلاف حقنده مجاور حكومتلرك ابراز ايلدكلرى حسن تمايلى تقدير ايتمكده‌در . بولغار محافلنده بو صورت تسويه‌نك بالفعل‌ده يكى بر دوره كشاد ايده‌جكى ومنازع فيه مسائلك دوستانه برائتلاف اساسنه مستنداً ممنونيتبخش برصورتده تسويه‌سى ايچون تقويه ايليه‌جكى ظن ايدلمكده‌در. مسائل معلومه‌يى حل ايتمك اوزره بولغارستان ايله رومانيا آراسنده مختلط برقوميسيون تأسيس ايدلمشدر . مذكور قوميسيون ٢٧ تشرين ثانيده بكرشده عقد اجتماع ايده‌جكدر . بولغار مرخصلرينك يارين حركت ايتمكى مقرردر. مذكور مرخصلر ميانده محكمهٔ تمييز رئيس ثانيسى وخارجيه نظارتى شعبه‌مديرلرندن بر ذات بولنمقده‌در .

زيارت

پاپا حضرتلرينك درسعادت وكيلى ايله انكلتره فوق العاده قوميسرلكى مصلحتدارى دون رأفت پاشايى زيارت ايتمشلردر .

مجلس علما

شرعيه وكالتى غايت كوزل برتصور پرورده ايتمكده‌در . بو تصوره كوره باعموم ممالك اسلاميه‌ده بولونان علماى اسلامك بتامامى تمثيل آنقره‌يه دعوت اولونه‌رق شرعيه وكالتنه‌جه وظيفه ايده‌بلمكلر ومشار اليه‌دن مركب اولاه‌رق تشكيل اولونه‌جق مجلس امور شرعيه وقضيه‌جه عقد الحاجه تدقيقات اجرا ايده‌جك ورأى اعما ايده‌بلمكدر. شيمديدن هندستان وافغانستان ومصر كبى ديار اسلاميه‌ده بولونان بعض مشاهير علماءنك اسملرى تعين ايتمشدر .

اركان حربيه ميرآلاى اديب بك

شكر خسته‌لنندن دولاى استانبوله تحت تداويده بولنان اركان حربيه ميرآلاى اديب بك ، يكرمى كون اول وضعيتك اهميته بناءً بك اوغلى متصرف وكالتى وقومانداناغلنه تعين ايدلمشدى. اخيراً بك اوغلى متصرفلغنه زوتفورلداغ متصرفى عاصم بك اصالةً تعين اولونمش اولديغندن اديب بك متصرفاتى وكالتندن وبك اوغلى قومانداناغلندن افكاك ايتمشدر .

آلمان باتقه‌سنده‌كى آلتونلر

(بونى پاريزدن) مخابرينك ويردكى معلوماته كوره ايتاليان باش وكيلى متفقلرك قوفرانسندن اول عقد ايلدكلرى ابتدائى اجتماعده آلمان وآوستريا باتقه‌لرينه مودوع ايكن ائتلاف دولتلرى طرفندن متاركه ابتداسنده مصادره ايديلن آلتونك تورکياده مقيم ائتلاف تبعه‌سنك حرب دولايسيله كرفتار اولدقلرى ضررك تضمينه حصر ايدله‌ـنى طلب ايتمش ايسه‌ده طلب واقع قبول اولونمامشدر. لورد كوزون مذكور (آلتون) ك متاركه‌دن برى تورکياده بولونان اشغال قوتلرينك صرفياته مخصوصنى طلب ايتمش ايمش .

○ ازمير سلطانيسى ادبيات معلملكى — ازمير سلطانيسى ادبيات معلملكنه ادبيات فاكولتره‌سى مأذونلرندن حسن عالى بك تعيين ايدلشدر .

استقراض شايعه‌لرى

ماليه وكيلى حسن فهمى بك بوشايعاتى قطعى صورتده تكذيب ايتمشدر

آنقره ، ٢٢ تشرين ثانى (آنا . آ .) — بيوك ملت مجلسنك دونكى اجتماعنده حكومتمزك كويا لوندره محافل ماليه‌سنده براستقراض تثبتنده بولنديغنه دائر بعض آوروپا غزته‌لرينك نشرياتى موضوع بحث اولمش وبوخصوصده ايراد ايديلن بر نطقه جواباً ماليه وكيلى حسن فهمى بك بيانات آتيده‌ده بولونمشدر .

« افنديلر ، ماليه وكالتى نه پارس و لونده‌ره ونه‌ده ديكر آوروپا شهرلرنده براستقراض عقدى تثبتنده بولنمامشدر و بونى ايما ايده‌جك نه بر تكليف ونه‌ده بر كله وكالت طرفندن صرف ايدله‌مشدر . بوولاه‌در ، مملكتك وضعيت ماليه‌سى اعتباريله داخلى و خارجى بر استقراضه احتياج بوقدر . (آلقيشلر) واردتمز مصرفه تعامله تقابل ايده‌جك برحالده‌در . تعرضدن اوله مصارفات حربيه ايچون واقع اولان صرفيات طولايسيله بعض محافل مأمورينك رواج معاشلرى تداخل ايتمشدى. فقط وضعيت اخيره دولايسيله بونلرده تعامله تسويه ايتدك . مأمورلرمزك مركزده اولديغى كبى معاشلرنى منتظماً ويره‌جك قدرت ماليه‌يه مالكز. بوخبرلر برمقصد مخصوص تختنده اشاعه ايدلمشدر. بوراده تكذيب ايديبورز . »

يكى پوسته پوللرى

آنقره ، ٢٦ تشرين ثانى [مخابر مخصوصمزدن] — پوسته وتلغراف مديريت عموميه‌سى استانبول ، ازمير ، وبروسه خاطره‌سى اولمق اوزره پوسته پوللرى حاضرلانمقده‌در . يكى پوللر ياقينده موقع تداوله چيقاريله‌جقدر .

حاكميت ماليه‌نك تأسيسى ومسرت

آنقره ، ٢٦ تشرين ثانى [مخابر مخصوصمزدن] — حاكميت ماليه‌نك تأسيسى مناسبتيله آناطولينك هر طرفنده مسرتكارانه تظاهرات دوام ايتمكده‌در . بويوك ملت مجلسنه هركون برچوق تلغرافنامه‌لر كلييور.

بونانستانده اسلامله قارشى مظالم

ازمير ، ٢٤ تشرين ثانى (آنا . آ .) — بونان اداره‌سى آلتنده بولنان حواليده ساكن مسلمان اهالى‌يه قارشو تطبيق ايديلن مظالم ولجايع الآن بونوں شدتله دوام ايتمكده‌در . صوك وارد اولان موثوق خبرلره نظراً بونانلر مدافعه‌يه يكيدن ايكى بوزدن فضله مسلمانى شهيد ايله‌مشلردر .

معاملرك ترخصى

٢٦ شباط ٣٣٧ تاريخلى قانونك تشرينده مقدم معاملكاره تعيين ايديلن ومعام ايكن سوق ايديان افنديلرك معاملهٔ ترخيصه‌لرينك اجراسى ايچون تعليمكاه مديريته امر ويرلمش و هانكى تولدن اولورسه اولسون مذكور شرائطى حائز معاملرك تأجيلى ، سوق ايديلنلر وارسه تأجيلاً ترخيص لزومى دخى مدافعه‌ملية وكالتندن بالعموم اخذ عسكر دوائرينه تبليغ ايدلمشدر .

چستر پروژه‌سى

آناطوليده شمندوفر خطلرينه مؤسسات نامه وجوده كتيرمك اوزره تورکيا بويوك ملت مجلسى حكومتنه مراجعت بولنمش اولان مستر (چستر) دونده برى شهرمزده بولنمقده‌در . شركت ديركتورى مستر (كه‌نه‌دى) ايله مستر (ارتور چستر) ايزمينده هيئت وكيله رئيسى رؤف بك ايله اوزون اوزاديه تلغرافله مخابره‌ده بولونمقدن صوكره آمريقا سفارتى ايله بعض خصوصاتك تسويه‌سى ايچون بو شهرمزه كلمشدر . هيئت برقاچ كونه قدر آنقره‌يه كيده‌جكدر .

معاش مسئله‌سى

دون آقشام اوسى ساعت بشه قادار هنوز معاش اعطاسى حقنده استانبول ولايته رسما بر اسم كلمه‌مشدى . دون بعض رفقاسى نصف اوله‌رق معاش ويره‌جكنى يازمشلر سه‌ده استانبول واليسى اسعد بكله ولايت دفترداراغلى آنقره‌دن رسماً هيچ بر اشعار واقع اولديغنى سويلمشلردر.

استقلال مداليه‌لرى

استقلال مداليه‌لرى حقنده‌كى اردو امرلرى مستقلنا اولمق اوزره استقلال مداليه‌سيله كيملرك تلطيف ايديله‌جكى حقنده بر نظامنامه قبول ايديلنجه‌يه قدر بو يولده‌كى معامله‌لرك تأخيرى بويوك ملت مجلسنجه تقرر ايتمش وكيفيت اجرا وكيلرى هيئتى طرفندن تعميماً تبليغ ايدلمشدر .

صنعى ايپك آناطولى‌يه ادخالى ممنوع

صنعى ايپك ايله پارلاتلمش يامودن غيرى صنعى ايپك چوكلى ويا چوقلى قماشلرك عينى ايپكلى منسوجات كبى ادخالى منع ايدلمش اولديغى مهسين غزته‌لرنده اوقونمشدر .

صامسوندن كيدن قره پوسته‌سى

آناطوليده قره پوسته‌لرى ايچون قيش قره‌سى تطبيق ايدلمكه باشلانلديغندن سيواس جهتنه بدءاً بازاراريتسى وينجه‌ليه كونلرى پوسته چيقاريله‌جقدر .

خليفه حضرتلرينه تبريكات

خاندان آل عثمان اعضاسندن عمر حلمى افندى حضرتلرى صدر سابق توفيق پاشا ، كچيجى زاده عزت فؤاد پاشا ، دارالمعلمين عاليه نامنه مدير احسان ، معاون هارون رشيد بك ، علوم دينيه معلمى مسعود افندى ، فرانسه دارالفنونلرندن ومكاتب علميه‌سى تورك ، أدونارى جمعيتى نامنه رئيس فعالى اسبق قرنادن بكر صديق بك ، اعضادن بيطر ميرآلاى نورى بك ، دوقتور لطفى بك ، روم قنوليك بطريق وكيلى ، سابق بانق عثمانى ديركتورلرندن پاجرى بك ، محامى عبدالرحمن عادل بك ، طورقوميان افندى ، كلشن معارف مكتبى طالباتى نامنه درت خانم قزدن مركب بر هيئت مرخصه دون بشكطاش سرايندە حضور خلافتپناهيه قبول بويوريله‌رق عرض تبريكات ايلمشلردر.

ذات حضرت خلافتپناهى بوكون طوپله‌نجه سرايندە فرانك تبريكاتى قبول ايليه‌جكلرندر.

هيئت مبعوثه شرفنه طرف خلافتپناهيدن كشيده بويوريله‌جق ضيافت ايچون طوپله‌نجه سرايى تخصيص بويورلمش ايسه‌ده هنوز كونى تعين ايتمه‌مشدر .

جمعيت عموميهٔ بلديه

داماد فريد حكومتى طرفندن غير قانونى بر طرزده فسخ اولونان جمعيت عموميهٔ بلديه اعضاسى ، اخيراً شخصيت معنويه‌سنه توجيه ايديلن بو ضربه‌يى پروتستو ايدرك اهالى طرفندن مودوع وظيفه‌سنى تكرار آلمق اوزره فعاليتده بولونمقه باشلامشدى .

غير قانونى صورتده فسخ ايديلن جمعيت عموميهٔ بلديه‌نك مدتى بوسنه نهاينده بدءاً يكيدن انتخاب اجراسى لازم اولمقله برابر مذكور هيئت انتخابات اجرا ايديلنجه‌يه قادار وظيفه‌سنه دوامه قرار ويرمشدر .

بو سبيله هيئت ٣٤ اعضادن مركب اولمق اوزره دون فالح دائرهٔ بلديه‌سنده بر اجتماع عقد ايله‌مشلردر . رئيس توفيق بكك رياستنده كشاد ايديلن الملك جلسه‌ده هيئت مجلس ادارهٔ ولايت اعضالغندن بر قسمنك غير محق ومعقول صورتده شمدى‌يه قادار جمعيت عموميهٔ بلديه برينه وظيفه كورديكنى وبو هيئت طرفندن انتخاب ايديلن شهرامينك ايفاى وظيفه‌ده صلاحيتدار اولماديغنى تصديق ايتمش وشهر امورينك كنديلرى طرفندن اداره‌سى ايجاب ايتديكنى تقرر ايتديرمشدر.

هيئت اصولى وجهله مراجعت ايدرك شهر اماتى اوراق و دفاترينك كنديسنه تسليمنى رجا ايده‌جكدر .

جمعيت عموميه بلديه اعضاسندن مركب برهيئت دون استانبوله مسافرةً بولونمقده اولان مبعوثرمزى زيارت ايله بر مدت كوروشمشدر .

عدليه انجمنى مضبطه محررلكى

بويوك ملت مجلسى ايكنجى رئيس وكالتنه انتخاب قلنان قيرشهر مبعوثى مفيد افندينك برينه عدليه انجمنى مضبطه محررلكنه يغا مبعوثى حميد بك انتخاب ايدلمشدر .

قيزيل ايرماق كوپروسنك يكيدن انشاسى

هلال غزته‌سنده اوقونديغنه كوره بر هيئت تشبثهٔ فعاليتك دلالتيله قيزيل ايرماق كوپروسنك يكيدن انشاسنه قرار ويرلمشدر . اوراق كشفيه‌سنه كوره كويرى آلتش بيك ليرا ايله يكيدن انشا ايديله‌جكدر . بافره اشرافندن چاقرزاده رحمى بك دفعةً الى بيك ليراسنى ويرمكى تعهد ايتمشدر . متباقى مبلغ بافره اشراف ومتبرعاتى آراسنده توزيع ايديله‌جكدر .

صامسونده مهاجرت

صامسونده جيغان هلال غزته‌سنده اوقونديغنه كوره اخيراً واقع اولان مساعدهٔ مخصوصه اوزرينه شهر مذكور روم و ارمنيلرندن شيمدى‌يه قدر (٢٥٠٠) كشى هجرت ايتمشدر . هجرت ايدركن اموال منقوله‌لرينى صاتوب غير منقوله‌لرينى باتقه‌لرينه ايجاره ويرمشلردر .

استانبول بحرانك صامسونده تأثيرى

استانبوله بر مدت اول ظهور ايدن قاميو بحرانى صامسونده تأثيراتى اجرا ايدرك فيشاتلرى بوكه‌لمشدر . شكر بقالده (١٠٠) غروشه قدر چيقمشدر .

آناطوليده سيغورطه شركتلرى

سيغورطه معاملاتيله اشتغال ايدن اجنبى شركتلر حقنده‌كى ٣٠ تشرين اول ٣٣٥ تاريخلى قانون مخصوص احكامى دائرهٔ سنده اقتصاد وكالتنه مراجعتله معاملات نقديه‌يى امضا ووكالتك ارائه ايده‌جكى بر باتقه‌يه تأمينات نقديه توديع ايتمكجه تورکيا بويوك ملت مجلسى حكومتى اراضيسى داخلنده اجراى فعاليت ايده‌مه‌جكلردر .

په‌را پالاس اوتلى

بدوساكيك ويركو بورجلرينه مقابل حجز ايدلدى

په‌را پالاسك مشهور صاحبنى وقت قارتلرى پك‌ايى طانيرلر : بدوساكى افندى ! حرب زمانندە دردنجى اردونك معروف متعهدى بدوساكى افندى شهرتى متاركه‌دن صوكرا قزانمشدى . يونان اردوسنك آناطوليده ، ايلك سهل ظفرلرى اثناسنده استانبول خلقى تورك اردوسنك دونكى متعهدينى ، په‌را پالاسك مزين صالونلرنده قهرمانلق تاصلايان يونان ضابطلرينه شامپانيا ايچيرركن دها ايى طانيمشلردى .

استانبول خلقى بواسمى حريت ايديه‌تيه‌سنك فارشيسنده برونيزه‌لوس آيده‌سى برونيزه‌لوس بانچه‌سى و محله‌سى تأسيسنه چاليشيلديغى زمانده ايشديبوردى . صوكرا ونيزه‌لوس يونانستاندن قوغولوركن استانبوله ونيزه‌ليسته‌ر په‌را پالاسك اك مزين دائره‌لرى ماحوا آچيلركن ده ايشديبوردى . حكومتلرندن تخصيصاتلرى كسيلن مدافعه‌جى ضابطلرينك قسطيطه‌رغماً استانبوله معاشسز قالمادقلرنى كوررکن‌ده ايشديبوردى .

بدوساكى افندى‌يى حربدن اول ده طانيانلر وار . بو كونكى باش دوندرەن ثروتنك اخيراً تحقق ايديبوركه ويركوسى بيله ويرلمامش .

بدوساكى صوك كونلرده اوتلى برفرانسز شركتنه دوره قالقيور . فراغ رخصتنامه‌سنك اخذى ايچون ٤ تشرين ثانى‌ده مرجع عائديته مراجعت ايديليور . رخصت تذكره‌سنك اعطاسى ايچون لازم‌كلن معامله دردست اجرا ايكن نامزمانده ماليه‌وكالتندن برتلغراف كليور بوتلغرافده بدوساكينك آلتنده‌كى معاملاتندن متولد برمليون كسور ليرا حرب قزانجلرى ويركوسندن بورجى وار در دينيور واموالنك تحت حجزه آلنماسى لزومى بيلديريليور .

بورجك ويركودن متولد اولماسى دولايسيله تخصيصات قوميه‌يونندن آلنان برقرار ايله په‌را پالاس اوزرينه حجز وضع ايديليور . وضعيت غايت صريحدر . بدوساكى بورجنى ويرمه‌دن كنديسنى قورتارماز . واقعا متاركه‌دن صوكرا بدوساكى روايت ايدلديكى كبى بلكه كنديسى مرهانى بر قوتلى تابعيته وضع ايتمش اوله‌بيلير . فقط تابعيت قانونندەكى صراحت بويله بر حيله‌يه امكان براقماز . مرهانى بر شخص حكومت متبوعه‌سنك مساعدتى آلمقسزين تبديل تابعيت ايدرسه اموالى ضبط ايديلير . بناءً عليه بويله برچاره‌يه توسل بدوساكى ايچون بوسيتون خسرانه نتيجه‌لنه‌جكدر . بورج ويرلديكى تقديرده په‌را پالاس مزايده‌يه ويريله‌جكدر . كافى كلديكى تقديرده بدوساكنك اموال منقوله‌سنده مراجعت ايديله‌جكدر . طالب بولونماديغى تقديرده حكومت آله‌جغنه مقابل نفوض دايده‌بيلير . حكومتك حقى تحصيلده‌ده هرحالده عزمكارانه حركت ايده‌جكنه شبهه يوقدر .

صربستان مهاجرلرى

استانبول يكى بر مهاجرت آقينى قارشيسنده قالمقده‌در . اولكى كون صربستانك برشهنه قصبه‌سندن ايكى بوز الى مسلمان آرناوود مهاجرى وارنه طريقيله استانبوله كلمشدر . بونلرك اسكان واعاشه‌لرى استانبول معاونت اجتماعيه مديريتى طرفندن درعهده ايديلمك مهاجرلر سليميه قيشله‌سنه برشديريلمشلردر .

باطومده پاره‌مزك قيمتى

صامسونده جيغان بياسه رفيقمزده اوقونديغنه كوره برتورك باغتونلى باطومده ١٥٦ - ١٥٨ بيك كوردجى روبله‌سى و ٩٥-١٠ ميليون روس ساوەت روبله‌سى‌در . آلتون هركون رفع ايتمكده‌در .

○ بر تبرئ تلغرافنه جواب — تجارت مكتب طابيسى ، مأذونين جمعيتى نامنه بويوك ملت مجلسنه چكيلن تبرئ تلغرافنه جواباً مأذونين جمعيتى رئيسى نهادبك شو تلغرافنامه وارد اولمشدر:

« سلطت شخصيه‌نك الغاسيله حقوق حكمرانيتك عهدهٔ ملته استقرارى وتورکيا بويوك ملت مجلسنه تجليسى تثبيت ايدن قرارك اعلانى وسيله‌سيله مورود تلغرافنامه‌كز هيئت عموميه‌يه عرض اولدى . ملتك راه ترقيده هيچ بر مانعه‌يه تصادف ايتمكسزين يورديه‌سى استهداف ايدن و يونى كافل بولان حاكميت ملية‌نك تبريكندن طولايى تشكر اولونور . »

○ اونيده‌ده برمكتب — اونيده‌ده غازى مصطفى كمال پاشا نامية برمكتب كشاد ايدلمشدر .

آناطوليده تورکچه لسانى

آناطوليده يرلى واجنبى شركتلرك امور ومعاملات تجاريه‌لرنده تورکچه لسانى استعمال ايتمكى دفاتر وحسابات ايله مخابرات تورکچه اوله‌رق يابيلماسى شركتلره تبليغ ايدلمشدر .

نرخ وضع ايديلن مواد

شهرامانتدن : ١ — اكمك ، فرانجيله ، أت ، اودون ، كمور اعظمى فيأته تابعدر .

٢ — بالاده تصريح ايديلن بش قلم اشيادن ماعدا شمديه‌يه قدر اعظمى فيأت اصوله تابع طوتيلان اشياى سائره صاتيشلرى ديكر برقراره قدر سربست براقلمشدر .

٣ — مواد غذائيه صاتان اصناف دكانلرنده‌كى هرنوع اشيايه فيأتى مبين بياض اتيكت قويه‌جقلر وبونى اهال ايدنلر هراتيكتسز براقدقلرى جنس مال ايچون آيرى آيرى جزادىده ايديله‌جكلردر .

قيمتدار براثر

اردومزك احرازايتديغى معظم ظفرك تقديس خاطره‌سى اولمق اوزره مشاهير ادبا ومحررلرمزك بالخاصه قلمه آلدقلرى آثارى وبويوك قوماندانلرمزك تراجم احوال وفوطوغرافيلرنى وحادثات تاريخيه وسياسيه‌يى وبرچوق تابلولرى حاوى اولمق اوزره معاونت اجتماعيه مديريتك تحت نظرنده مهاجرين مسلمه متفقنده « اردومزك ظفر كتابلرى » عنوانيله قيمتدار بر اثر نشر ايدلمشدر . اثرك نظم ونثر قسمى ، سليمان نظيف ، خالد ضيا ، جناب شهاب الدين ، حسين جاهد ، حسين رحمى ، فائق عالى ، محمد رؤف ، على اكرم ، فاضل احمد ، مدحت جمال ، ارجمند اكرم ، محمد على توفيق بكلرك ، سائر كزيده محررلرمزك معتنا يازيلرنى احتوا ايتمكده‌در .

مذفرلرمزك ممتاز برنسخهٔ نفيسه‌سى اولان بو منظم اثره ـ هركسك ايديني بيله‌سى ايچون ـ (٦٠) غروش بدل وضع ايدلمشدر . برقاچ كون ظرفنده‌نك بر نسخه‌سى بيله قاليه‌جغى اولان بوقيمتدار كتابى توصيه‌يى حقيقة كزاشدر دووبورز.

مصطفى كمال پاشا

چوجوقلغى وكنجلكى

سياسى وعسكرى حياتى

بويوك خلاصكارمزك دوغديغى كوندن سوك مظفر تمزه‌دن حياتنك اك مهم وقعه‌لرى، قهرمانلقلرى وخصوصى حياتى بوكوچوك اثره درج ايدلمشدر . هركسك دقته اوقومه‌سى لازمدر . بش غروش فيأته صاتيلير .

محل توزيعى : اتحاد تجارت كتبخانه‌سى‌در.

○ داخليه وكالتى اوراق مديريتى — داخليه وكالتى اوراق مديريته كاظم بك تعيين ايدلمشدر.

○ بررساله — مدرسيندن عبدالنافع افندى فرازى وحيدالدينك خليفه‌اولماديغنى اثبات ايچون بررساله نشر ايتمشدر .

بوكوندن بحثنيه اقشامه قدر

علمداره سينه‌ماسى

ضعوفت آلوبى وبيعت مراسمى

ذات حضرت خلافتپناهينك طوپقپو سرايندن فاتح جامع شريفه تشريف وعودتلرى انطباعاتى بوتون تفصيلاتيله سينه‌ماده

قادين دائما معذور

جرائد آرنيتسى : سوسرو محمدسى

پولانه‌غرى

نك بك مؤثر و معظم تمثيل بديعى

٥ بويوك قسم

كمال بك وعلى افندى سينه‌ماتركه

هنى زمانده

خلافت آلاى

بويوك تورك قورده‌له‌سى

هرايكى سينه‌ماده : زنكين پروغرام

بك اوغلندە

سينه صالون الكترا

بوكوندن اعتباراً آناطوليدن يكى كلن

٥ قسملق معظم حرب قوردلاسى

بوآقشامكى كوره‌شلر

حياتنك بويوك برقسمنى آورووپاده كيچن ، اون سنه اول قسم سرقتده‌كى كوره‌شلرده كنديسنى استانبوللىلره طانيتان مشهور روس پهلوانى (لەرنەر) ، بوكيجه دعوتنى قبول ايدن نشئت پهلوانله ملت تياتروسنده بركورش باپه‌جقدر.

يكن هفته‌كى مغلوبيتى حسزلغله حل ايدن (اسلوه‌سى) ده قره امين ايله ، بر صوك كوره‌ش يابه‌جقدر .

ازميرلى احسان بك‌ده شايدەن ايله كوره‌شه‌جكدر . پهلوانلرمزه موفقيت تمنى ايدرز .

ارتحال

صحيه دائره‌سى رئيس اسبق وهلال احمر جمعيتى مركز عمومى اعضاسندن ماجيد ميرلوا ابراهيم حق پاشا مبتلا اولديغى خسته‌لقدن رهايب اولديغى ارتحال دار نعيم ايتمشدر . نعش مغفرت نقشى بوكون ساعت اون برده سليمانيه‌ده كرآلتى جاده‌سنده طاش اوطه‌لر سوقاغنده‌كى خانه‌سندن قاذيريله‌رق دفترداره يادود جوارنده احضار قلنان خوابكاه ابديسنه ايصال قلنه‌جقدر .

جناب حق رحمت سبحانيسنه نائل ايليه

§ استانبول اطبا مخادنت جمعيتندن : جمعيتمز اعضاسندن سابق صحيه رئيسى ابراهيم پاشا وفات ايتمشدر . جنازه‌سى يه بوكون ساعت اون برده سليمانيه‌ده كرجاده‌سنده‌كى خانه‌سندن قالديريله‌جقدر. اعضاى كرامك جنازه مراسمنده حاضر بولونملرى رجا اولونور .

§ ديوان محاسبات رئيس ثانيسى احمد بكك قائن والده‌لرى ، آسيلى اشقودره دفترداری مرحوم حسن شكرى بكك حليله‌لرى ، زائدارمه بيكباشيسى طلعت ، مهندس مكتبى محاسبه‌جيسى جودت وجراح پاشا خسته‌خانه‌سى اطباسندن نشئت بكرك والده‌لرى طارف خانم پازارکيه‌سى ارتحال ايلمش ونعشى دون مقرى كوى قبرستانندە احضار ايديلن خطيرمسنه دفن خاك غفران قبلنمشدر . مولا رحمت ايليه

مرحومه عابده وزاهده برقادين ايدى . كرك جنازه مراسمنده حاضر وكرك صور ساژه ايله تعزيه لطفنده بولنان ذواتك جمله‌سنه بيان تشكر اولونمقده‌در .

قاضى كوينده دارالبدايع

صالى آقشامى حاله تياتروسنده ابن الرفيق احمد نورى بكك (سكزنجى) پيه‌سى تمثيل ايدله‌جكدر .

٧ ليرايه فوق العاده پالطولر

امين اوكى سعوديك بونمايشى قارشيسنده

« موده » اسلام ترزيخانه‌سى

شاهر پا

دنیانك هر طرفنده مظهر رغبت اولان، ازجمله تورك اردوسی ایچون وحجاز بیوك ریولی اداره سنجه رسماً قبول اولنان ساعت «لونژین» در

تورکیا ایچون عمومی اجنتك
چارشوی کبیر ده نصیب جزوه جیان مجوهرات تجارتخانه‌سی

لوئید تریه‌ستینو

(فارنیولا) واپوری تشرین ثانینك ٢٧ نجی پازارایرتسی کونی ساعت اوچده [چناق قله ، ازمیر، مدللی ، سافز، وانی ، پیره، قالاماتا، زانتی ، آرفوسنولی ، پاطراس ، قورفو ، برندیزی ، باری ، وندیك وتریسته] یه کیده‌جکدر .

(جابسه) واپوری تشرین ثانینك ٢٨ نجی صالی کونی صباحی ساعت بدیده [ازمیر ، ردوس ، آنطالیه ، لیماسول، لارناقا ، مرسین، اسکندرون ، طراباس ، بیروت ، حیفا ، یافه، بورت‌سعید ، اسکندریه، قندیه، رەمو ، حانیه، پیره ، پاطراس ، برندیزی ، وندیك وتریسته] یه کیده‌جکدر .

(سه‌میرامیس) واپوری تشرین ثانینك ٢٨ نجی صالی کونی ساعت اوچده [سلانیك ، پیره ، پاطراس ، قورفو، برندیزی ، باری وتریسته] یه کیده‌جکدر .

(غوریجا) واپوری کانون اولك ٢ نجی جمه‌ایرتسی کونی ساعت اوچده قوره‌نت قنالی طریقیله [پیره ، قورفو ، سانتی غوآرانتی ، برندیزی ، وندیك وتریسته] یه کیده‌جکدر .

(داناجا) واپوری کانون اولك ٤ نجی پازارایرتسی کونی صباحی ساعت اونده طوغری [کوستنجه] یه کیده‌جك (وتره‌نی ایله آقطارمه صورتیله) [بکرش، سولینا، فلاس وابراثیل]، کیده‌جکدر .

(طاره‌نتو) واپوری کانون اولك ٨ نجی جمه کونی ساعت اوچده [چناق‌قله، دده‌آغاج، قاوالا ، سلانیك ، وولو ، پیره ، قندیه، رەمو، حانیه ، باری، وندیك وتریسته] یه کیده‌جکدر.

(قله‌ثوپاطرا) واپوری کانون اولك ٩ نجی جمه‌ایرتسی کونی صباحی ساعت بدیده [ازمیر ، ردوس ، آنطالیه ، لیماسول ، لارناقا، مرسین، اسکندرون ، طراباس ، بیروت ، حیفا ، یافه، بورت‌سعید ، اسکندریه، قندیه ، رەمو، حانیه، پیره ، پاطراس، برندیزی ، وندیك‌وتریسته] یه کیده‌جکدر .

(لئوپولیس) لوکس واپوری کانون اولك ٩ نجی جمه ایرتسی کونی‌ساعت اوچده قوره‌نت قنالی‌طریقیله [پیره ، قورفو ، برندیزی ، وندیك وتریسته] یه کیده‌جکدر .

هر نوع تفصیلات ایچون غلطه‌ده موقعانده‌ده (لوئید تریه‌ستینو) عمومی آجنتەسنه تلفون : بك اوغلی ٢١٢٧ ویا پەراپالاسده‌کی پازمخانه‌سنه تلفون : بك اوغلی ٢٤٩٠ و یاخود سرکجیده مسعدت خانه‌سی دائرهٔ خصوصیه‌یه مراجعت .
تلفون : استانبول ٢٣٥

خدیویال مدیل ستامشیپ
خط همایونی دونه قومپانی لیمیتد
Khedivial Mail Steamship and Graving Dock Company Ltd.

اسکندریه ـ استانبول خط‌سریعی

سرینه‌السیر والکترقله منور برنجی وایکنجی صنف محتشم قاره‌لری و ٣ نجی صنف بوجیلری ایچون کنیش ومحفظه‌لی عقری‌حاوی (جابسه) واپوری ٢٧ تشرین ثانی پازارایرتسی‌مواصلت ٢٨ تشرین ثانی صالی کونی ساعت ٣ ده لیماندن بولجی و امتعهٔ تجاریه آلەرق [مدللی ، سافز ، پیره‌یه اوغراییرق اسکندریه] یه کیده‌جکدر .

فضله تفصیلات آلق‌ایسته‌ینلرك غلطه‌ده‌جینیلی ریجنجی خانسده اوجنجی قاتده خدیویه واپور قومپانیه‌سی آجنتەسی موسیو غیلفریست والتەر قومپانیه‌سنه [تلفون بك اوغلی ٣٦٢] ویا غلطه‌مرکز ریجنجی‌خانسده ٢٤ نومروده جلیدیس وستافیلوپوس شبه آجنتەسنه تلفون بك اوغلی [٨٥٤] مراجعت ایلمك .

(وقت) نك فرقسی : ٧١

سیلوه‌تك سری

کرەمی
کاتبی

پرەوویه قوشوب بوینه صاریلدی .

سیلوه‌تك بو حرکتنده او آنه قادار انکشاف ایتمەمش بر طور وادا واردی . کوچوك بر سکوتدن صوکرا :

— سوکیلی آننەجکم ، بو غریب سرکذشتی سیاحتمدن دولایی بنی عفو ایدیکز ... هیچ خبرسز ، کونك ایرکن برساعتنده وقوع بولان بو تقیب ، کیم‌بیلیر سزی‌نه‌قادار اوزمش، جانکزی صیقمشدر. بوتون بونلره سببیت ویردیکم ایچون فنا حالده مخجوب ومتألرم .

آرتیق بن‌ده غیر قابل تحمل ، چکینجه

فیات

جهان زراعت ترقوری

تجارت‌وزراعت نظارت سابقه‌سی طرفندن اولجه خلفه‌لی زراعت مکتبنده اجرا قلنان مسابقه‌لرك تکرر بنی دیکر رقیبلرك واقع اولان مراجعتی اوزرینه بویلده نظارت سابقه‌جه تشکل ایدن قومیسیون مخصوص طرفندن ترتیب ایدیلان زراعت مسابقه‌لرینه دیکر رقیبلر اشتراك ایتمکلرندن میدان مسابقه‌ده زوری هیئتی طرفندن

« فیات » شرکتی تبریك وتقدیر « فیات » معنوی تلفیقی
ایطالیه و بو صورتله احراز ایلمشدر

معلومات عمومیه ایچون : غلطه‌ده قره‌کوی خانسده‌کی مرکز اداره‌خانه‌سنه مراجعت .
تلفون بك اوغلی ٢٦٣٥-٢٦٣٦ . غارازی : تقسیم ـ سوروب آغوب ، کوستیك سروقانی تلفون بك اوغلی ٣٤٩ . ده‌بولرمزده هردرلو یدك آلات وادواتی موجوددر .

شرقك اك بیوك اسلام البسه مغازه‌سی

امین اوکنده قازمیرجی علی رضا ـ ره غلاته الطولر

قادین قوستوم تایور وپالطولری ، نحافیه چشیدلرینك انواعنه احتیاجکز وارسه فیأت اوجوزلغی ومعاملاتك جدیتی حقیقةً سزی ممنون ایدر .

یالکز ٦½ لیرایه قادین غابارداین پارده‌سولری

آ . مابوط آجنتەسی
فرانسز [اودوازنی] واپوری اشبوشهر سنجاغی‌حامل حالك ٢٨ نجی صالی کونی آلافرانقه‌ساعت ٤ده غلطه‌ریختمندن قلعهٔ سلطانیه‌یه حرکتله اثنای راهده تکفور طاغی، غالوز، حورا ، مرفته، شارکوی، کلیبولی‌یه کیده‌جکدر . بولجی وامتعهٔ تجاریه ایچون غلطه ریختیم خان نومرو ١٠٣ مرکز اداره سنه مراجعت ایتمی اعلان اولنور .

اوبرانور دوقتور
ماهر بك

بدنما خسته‌لرینی اجزاخانهٔ فوقنده‌کی خصوصی معاینه‌خانه‌سنده قبول ونداوی ایده‌جکدر. تلفون استانبول ١٣١٧ جنبرلی طاغنده استقامت اجزاخانه‌سی صاحبی : ناهید .

باجیلر مغازه‌سی

سلطان حامنده، تلفون: استانبول ـ ١٤٣١
بالعموم دائره‌لرنده موسم مناسبتیله بکی کن‌اك ظریف ومتین اشیا کومروك ضمیانه رغما فوق‌العاده اوجوز فیأتله صاتیلمقده‌در .

صاتیلق

وباه معمولاتی رنکین بر یتاق اوطه‌سی طاقمی، شهز لونغ ، ایکلی فوتویلر ، لاکه خانم اوطه‌سی طاقمی، فوتویلی قاپه ، برونز قارلابو ، جفت آینه‌لی بورت مانتو ، طولابلر ، الکتریق ستونلری وسائر مختلف اشیا صاتیلیقدر. طالبلرك بك اوغلنده ٥ نوال‌سینه‌ماسی قارشوسنده پاپادوپولو خانسده ٣ نجی قاتده هرکون بعدالزوال ساعت اوچدن یدی‌یه قدر مراجعتلری .

هرجنسدن

فرانسز قالوشیلری

کبار علی کاغدی
سیغاره کاغدلرینك
اك کیاری رنك اعتدسیدر

برحاله کلدیکمی آکلایورم . بوتون بوجان صیقیجی شیلردن سزی قورتارمق ایچون برتك چاره واردر. بن، اولنملی وباشکزدن آتیلمالیم ... بوندن باشقا سزك ایچون برچارهٔ خلاص بولامایورم ...

قونت فرانسوا دولانه‌لیه ایله ازدواجه مساعده ایدرمیسکز ؟... بوخصوصده وصیمك موافقتی استحصال ایتدم ... بونك ایچون مراق ایتمەییکز ...

کنج قیزك اومقاومتسوز طلاقت اداسنه انضمام ایدن کلمه‌لر ، جمله‌لر بوندن عبارت اولدی .

٥

(تورەل) کوشکنده مادموازل رنیه‌نك غیبوبتی یك منطقی بر صورتده ایضاح ایتمشلردی .

حرتی ، سرآزادانی فطرتنده مرکوز بر ایکنجی عادت حکمنده اولان بوکنج قیز، صباحلاین زاق وپیه‌رله برابر شهردن کیرالادقلری بیسیقلته بدنه‌رك آقشام موضوع بحث اولان قبر کزینتیسنه کیتمشلردی ...

اساساً مسأله دها اولدن پیشیریلش قورتاریلش برشیدی . سیلوه‌ت، دون کیجه سفره‌ده بیهوده بر اصرار ایله وصیتنك اظهارینی اونوتدیغی برنمانتی‌امر واقع حالنه قویدورمامغی ترجیح ایتمشدی .

کوچوك ومعصوم یولجیلر حقنده حقسز برطاقم تهدیدلر صاورولدی. کلدکلری وقت آزارلانمەلرینه حکم ایدیلدی . فقط اونلر بوتون بوشیلردن بی‌خبر شیمدی‌اوزاقلرده ، سرین کولکلر آلتنده باجاقلرینك بوتون قوتیله پەدالره باصارق اوچوبورلردی .

مع‌مافیه دوغروسنی سویله‌مك لازم‌کلیرسه، مادام پرەوونك بوایشدن آلدیغی انطباع برحدت‌واوزونتودن زیاده برخوشنودسزلقدن عبارتدی .

کنج قیزك وصیتنه باقارکن سا کتانه فقط دالغین بر تبسمله کولومسه‌یوردی . بو

لوئید تریه‌ستینو

(فارنیولا) واپوری تشرین ثانینك ٢٧ نجی پازارایرتسی کونی‌ساعت اوچده [چناق قله ، ازمیر، مدللی ، سافز، وانی ، پیره، قالاماتا، زانتی ، آرفوسنولی ، پاطراس ، قورفو ، برندیزی ، باری ، وندیك وتریسته] یه کیده‌جکدر .

(جابسه) واپوری تشرین ثانینك ٢٨ نجی صالی کونی صباحی ساعت بدیده [ازمیر ، ردوس ، آنطالیه ، لیماسول، لارناقا ، مرسین، اسکندرون ، طراباس ، بیروت ، حیفا ، یافه، بورت‌سعید ، اسکندریه، قندیه، رەمو ، حانیه، پیره ، پاطراس ، برندیزی ، وندیك وتریسته] یه کیده‌جکدر .

(سه‌میرامیس) واپوری تشرین ثانینك ٢٨ نجی صالی کونی ساعت اوچده [سلانیك ، پیره ، پاطراس ، قورفو، برندیزی ، باری وتریسته] یه کیده‌جکدر .

(غوریجا) واپوری کانون اولك ٢ نجی جمه‌ایرتسی کونی ساعت اوچده قوره‌نت قنالی طریقیله [پیره ، قورفو ، سانتی غوآرانتی ، برندیزی ، وندیك وتریسته] یه کیده‌جکدر .

(داناجا) واپوری کانون اولك ٤ نجی پازارایرتسی کونی صباحی ساعت اونده طوغری [کوستنجه] یه کیده‌جك (وتره‌نی ایله آقطارمه صورتیله) [بکرش، سولینا، فلاس وابراثیل]، کیده‌جکدر .

(طاره‌نتو) واپوری کانون اولك ٨ نجی جمه کونی ساعت اوچده [چناق‌قله، دده‌آغاج، قاوالا ، سلانیك ، وولو ، پیره ، قندیه، رەمو، حانیه ، باری، وندیك وتریسته] یه کیده‌جکدر.

(قله‌ثوپاطرا) واپوری کانون اولك ٩ نجی جمه‌ایرتسی کونی صباحی ساعت بدیده [ازمیر ، ردوس ، آنطالیه ، لیماسول ، لارناقا، مرسین، اسکندرون ، طراباس ، بیروت ، حیفا ، یافه، بورت‌سعید ، اسکندریه، قندیه ، رەمو، حانیه، پیره ، پاطراس، برندیزی ، وندیك‌وتریسته] یه کیده‌جکدر .

(لئوپولیس) لوکس واپوری کانون اولك ٩ نجی جمه ایرتسی کونی‌ساعت اوچده قوره‌نت قنالی‌طریقیله [پیره ، قورفو ، برندیزی ، وندیك وتریسته] یه کیده‌جکدر .

هر نوع تفصیلات ایچون غلطه‌ده موقعانده‌ده (لوئید تریه‌ستینو) عمومی آجنتەسنه تلفون : بك اوغلی ٢١٢٧ ویا پەراپالاسده‌کی پازمخانه‌سنه تلفون : بك اوغلی ٢٤٩٠ و یاخود سرکجیده مسعدت خانه‌سی دائرهٔ خصوصیه‌یه مراجعت .
تلفون : استانبول ٢٣٥

خدیویال مدیل ستامشیپ
خط همایونی دونه قومپانی لیمیتد
Khedivial Mail Steamship and Graving Dock Company Ltd.

اسکندریه ـ استانبول خط‌سریعی

سرینه‌السیر والکترقله منور برنجی وایکنجی صنف محتشم قاره‌لری و ٣ نجی صنف بوجیلری ایچون کنیش ومحفظه‌لی عقری‌حاوی (جابسه) واپوری ٢٧ تشرین ثانی پازارایرتسی‌مواصلت ٢٨ تشرین ثانی صالی کونی ساعت ٣ ده لیماندن بولجی و امتعهٔ تجاریه آلەرق [مدللی ، سافز ، پیره‌یه اوغراییرق اسکندریه] یه کیده‌جکدر .

فضله تفصیلات آلق‌ایسته‌ینلرك غلطه‌ده‌جینیلی ریجنجی خانسده اوجنجی قاتده خدیویه واپور قومپانیه‌سی آجنتەسی موسیو غیلفریست والتەر قومپانیه‌سنه [تلفون بك اوغلی ٣٦٢] ویا غلطه‌مرکز ریجنجی‌خانسده ٢٤ نومروده جلیدیس وستافیلوپوس شبه آجنتەسنه تلفون بك اوغلی [٨٥٤] مراجعت ایلمك .

استانبول ولایتی اوقاف مدیریتندن:

بدایت اعلان ٢٧ تشرین ثانی ٣٣٨ برنجی هفته — نهایت اعلان ٢٥ کانون اول ٣٣٨ — پازارایرتسی

قیمت تخمینه	محله‌سی	جاده‌سی	عتیق نومروسی	ذرعی	نوعی مقداری
٥١٠٠٠	آیازمه قبوسنده صاری تیور کراسته‌جیلر		١٢،٦،٥،١٣،٥،١١	٦٨	مع اوطه دکانك بشده‌برحصه‌سیله خان قبو محلنك یوز یکرمیده درت حصه‌سی
٣٢٥٠٠	ابوبده جزری قاسم زال محمود پاشا		١٢٢	٨٠	آلتیده برحصه دکان
٦٠٠٠	مولویخانه قاپوسنده معمار مجم کوردلر		٢٠	١٠٠	برقطعه عرصه‌نك تمامی
٢٣٥٥٠	آقسرایده مواد پاشا سمیدجی		١٩ مکرر	٢٧١	درت اوطه برقوبو برمطبخ ربع حصه خانه
١٠٥٠٠٠	بوغاز ایچنده آرناوود کوینده صوبجی بقچه‌سی		٤٠،٤٠ مکرر	١٤٠	ایکی باب خانه‌نك نصف حصه‌لری
٩٣٣٥	اسکداره‌ده احمدیه سلطانیه		١٩ مکرر	٢٨٠	آلتیده برحصه عرصه
٦٥٣٠٠٠	آناطولی حصارنده اسکله		٤٥،٤٥ مکرر	٧٠٠	بدی‌اوطه ایکی صوفه‌لی خانه‌ایله ایکی باب دکانك تمامی

بدایت اعلان ٢٠ تشرین ثانی ٣٣٨ ایکنجی هفته — نهایت اعلان ٨ کانون اول ٣٣٨ — پازارایرتسی

قیمت تخمینه	محله‌سی	جاده وسوقاغی	عتیق نومروسی	ذرعی	نوعی مقداری
١١٠٠٠	بکی باغچه‌ده حرم چاوش چیفتاز اوطه‌لر ایچی		٤	٢٢٠	بر قطعه عرصه‌نك تمامی
٦٨٧٥	چارشوی کبیرده علی پاشا خانی فوقانیسنده		٣	٢٢	درنده برحصه اوطه
٥٤٠٠٠	ایوبده، بابا حیدر تکیه		١١	٢٨٧	اوچ‌اوطه برصفه برقوبو مع‌باغچه‌خانه‌نك تمامی
٢٦٠٣٢	ایوانسرایده قوردبجی محمد چلبی وابور اسکله‌سی		٤٢، ٤٤، ٤٦	١٥٠	اوچده بر حصه عرصه
١٨٨٠٠	» » »	»	١٠	٩٤	» » »
٢٨٧١٠	» » »	»	٦	١٤٣	» » »
١٥٠٠٠	چارشوی کبیرده غنی چلبی		٤	٣٦	درنده برحصه عرصه

بدایت اعلان ١٣ تشرین ثانی ٣٣٨ اوچنجی هفته — نهایت اعلان ١١ کانون اول ٣٣٨ — پازارایرتسی

قیمت تخمینه	محله‌سی	جاده‌سی	عتیق نومروسی	ذرعی اوطه‌سی	نوعی مقداری
١٢٤٥٠	قاسم پاشاده قولاقسزده	خفنانجی	١٤	٢٤٩	برقطعه عرصه‌نك تمامی
١٢٥٠٠٠	غلطه‌ده بکی جامع	بکی‌جامع	٩٣	٢٥	فوقنده اوطه‌یی مشتمل دکانك ثلث حصه‌سی
٦٢٦٤٠	بیکده	بیك	١٣٤	٧٨	بر قطعه عرصه‌نك تمامی
١٨٦٦٨	بوغاز ایچنده بیك	کوچك بیك	٢٠ ، ٢١	٤٦	٢اوطه ١صوفه ١ قوبو اوچده بر حصه خانه
٥٤١٦٧	صمانیه‌ده میراخور الیاس بك	الیاس بك	١٦٦ ، ١٦٨	٣٢٥	اوچده بر حصه عرصه

بدایت اعلان ٦ تشرین ثانی ٣٨ دردنجی هفته — نهایت اعلان ٤ کانون اول ٣٣٨ — پازارایرتسی

قیمت تخمینه	محله‌سی	جاده‌سی	عتیق نومروسی	ذرعی	نوعی مقداری
١٩١٥٣	طوپخبوده بایزید آغا	آقسرای	٢٠	٢٧٥	مع بقچه دکان درونده‌کی ایکی کدکدن برینك ربعی ودیکرینك سکزده بر حصه‌سی
١٠٢٢٠٥	چهارشنبه‌ده بکجکز	فرون	٢ ، ٤	٤١٧٦	٨اوطه برصهرنج مع بقچه‌قونافك ربع حصه‌سی
٢١٥٥٠	ایوبده فتحی چلبی	مسجدشریف	٢٥	١٠٢	٢ اوطه ١ صوفه نصف خانه
٣٧٥٠٠	چارشوی کبیرده	قهوه‌خانه	١٢	٤٠	نصف حصه دکان
٤٧٥٠٠	چارشوی کبیرده قوبجیلر ایچنده	اونجی اوغلی	١٤	١٤	» » » »
٢٠٠٠٠	چارشوی کبیرده قوزلنق	قوزلنق	٣٠	٦	» » » »

بالاده محرر املاك محلوله مزایده‌یه وضع ایدلمش اولدیغندن قوصنه طالب اولانلرك تذکرهٔ عثمانیه وپی‌آجه‌لرینی مستصحباً استانبول اوقاف مدیریتی عقارات وقفیه شعبه‌سنه مراجعت ایلمری .

تورکیا زراعت بانقه‌لری حواله معاملاتی

جفال اوغلنده بولنان (استانبول ولایتی شعبه‌سی) آناطولینك هریری ایچون حواله قبول وتأدیه ایدر، حواله اجرتی ولایت داخلنده تلغرافله برلیرا ایچون (١) غروش مکتوب ایله (٣٠) پاره وولایت خارجی ایچون تلغرافله (٦٠) پاره مکتوب ایله (٤٠) پاره‌در . دواتر رسمیه ومؤسسات خیریه ایچون نصف اجرت آلنور .

امنیت صندوقی مدیریتندن :

بدل مزایده‌سی معامله نومروسی لیرای عثمانی	مرهونانك جنس ونوعیله مواقعی	مدیونك اسمی
٥٠ ٣٩٥	طرابیه‌ده کیرمج بورننده جفال درمسی موقعنده ایکی دونمدن عبارت برقطعه تزلانك تمامی « خریطه‌سی موجوددر »	رؤف بك ایله‌منیره‌لامعه، بدیعه وعفیفه خانملر
١٠٥ ١٦٦١	هکیلی آمله‌ده دکرمن سوقاغنده ٢٥ مکرر نومرولی ١٠٥٦ آرشوندن عبارت ایکی قطعه تزلانك تمامی	سعید بك
٦٧٠ ٥٠٥٨	مفری کوینده قرنال تپه‌ده قرنال تپه محله‌سنده اسکی باغلر وانجیلی جاده‌سنده ٢٥ و ٤٨ نومرولو و ٢٢٥ ذراع عرصه اوزرینه مبنی اخشاب ایکی بچق قاتده اون اوطه ، ایکی صوفه ، برمطبخ واشجار مثمره‌یی‌حاوی ٣٣٧٥ آرشون باغچه‌یی مشتمل کوشکك تمامی	کمال بك ایله فریده وعایشه مدیحه خانملر
٤٠٠ ٥١٦٩	بایزیدده سراج اسحق محله‌سنده مایونجی چشمه‌سی سوقاغنده ٢٢ مکرر عتیق و ١١ جدید نومرولو و ٥٥ آرشون عرصه اوزرینه مبنی کارکیر اوچ قاتده درت اوطه ، بر صوفه ، برمطبخ و ١٤ آرشون قدر باغچه‌یی حاوی برباب خانه‌نك تمامی	ضیا بك
٤٦٠ ٥٢٧٥	نردبانی قریه‌سنده چشمه سوقاغنده عتیق ٣ و ٣ مکرر وجدید ٩ نومرولو و ١٤٣ آرشون عرصه اوزرینه مبنی اخشاب ایکی‌قاتده سکز اوطه ، بر صوفه ، وباغچه‌ده (٤٧) آرشون اوزرینه برمطبخ واوچ اولك ٣٠٠ آرشون بقچه‌یی وبر قبویی حاوی کوشکك تمامی	حسن خانمه خانم
١٦٥ ٥٣٧٩	ایوب سلطانده سایان صو باشی محله‌سنك مایجیلر سوقاغنده‌عتیق وجدید ١٠ نومرولو و ١٧٤ آرشون عرصه اوزرینه مبنی برباب مغازه‌نك تمامی	علی افندی
٧١٠ ٥٤٥٢	مفری کوینده قرنال تپه محله‌سنك خط بویی سوقاغنده ٢١ نومرولو و ٢٥٠ آرشون عرصه اوزینه مبنی بر قانی کارکیر وبر بچق قانی اخشاب اولق اوزره ایکی بچق قاتده اون براوطه ، ایکی صوفه ، بر مطبخ و ١٦٠ آرشون عرصه اوزرینه آبرجه بر قاتده ایکی اوطه وایکی قبو و ٧٠٥ آرشون بقچه‌یی حاوی بر باب خانه‌نك تمامی	ذکیه خانم
٣٦٠ ٥٥١٥	اسکداره‌ده خیرالدین چاوش محله‌سنك عتیق قاطیرجیلر وجدید فرح‌سوقاغنده ٢-٣ نومرولو و ٩٠ آرشون‌عرصه اوزینه مبنی یارم قانی کارکیر وایکی قانی اخشاب اولق اوزره ایکی بچق قاتده درت اوطه ایکی صوفه ، برمطبخ ، بر قبو و ١٩٢ آرشون بقچه‌یی حاوی برباب خانه‌نك تمامی	نجاتی وحیاتی بکلرله امینه افاقت ومظهر خانملر
٤٥٠ ٧٩٨٤	اسکداره دباغلر محله‌سنك سایم پاشا طاشی سوقاغنده عتیق ٥٣ وجدید ٥١ نومرولو و ١١٠ آرشون‌عرصه اوزرینه مبنی‌اخشاب ایکی بچق قاتده آلتی اوطه ، بر صوفه ، بر مطبخ بر قبو ، بر صهرنج و ٣٤٠ آرشون بقچه‌یی حاوی برباب خانه‌نك تمامی	اسما لمان وفاطمه ودیعه خانملر

بالاده جنس ونوعیله مواقع ومشتملاتی محرر اولوب قرار قطعیلری کشیده قلنه‌جغی اقتضاسجه اعلان اولونان اموال غیر منقوله حذالزنده کوستریلدن بدلار ایله طالبلری عهده‌سنده تقرر ایتمش ایسه‌ده بدل مزایده‌لری حد لایقی بولمدیغندن شهر تشرین ثانینك (٣٠) نجی پنجشنبه کونی صوك مزایده‌لرینك اجراسیله قرار قطعیلرینك کشیده‌سی مقرر بولوندیغی جهتله طالب اولانلرك یومءمذکوره وسطی ساعت بر رادەلرنده صندوق اداره‌سنه حاضر بولنملری لزومی اعلان اولنور .

ایشته رقابت ؟...
خالص بوکدن معمول پالطولر
بریه ١٧٢٥!
اولجه اوزرینه دها بوکسك قاشلردن سپارش قبول و ٢٤ ساعتده تسلیم اولنور . سرکجیده کوبریلی خان نومرو : ٣٣ راتب شوق .

اومه‌غا ساعتی
OMEGA
دائما حقیقی ساعتی کوستریر

توتونك لذتی

آنجق سیغاره کاغدینك نفاستی ایله قائمدر . بیاسه‌ده موجود سیغاره کاغدلرینك اك اعلا و اك نفیس اونه‌دنبرو رغبت عمومیه‌یی قزانمش قرمزی کوشه سکلنده‌کی مشهور

«بون» کاغدیدر

تقلیدلرندن صاقنمق ایچون (خ . دراهونی) مهرینه و (بون) کلمه‌سنه دقت بیورلمسی توصیه اولنور .

عصر جیلده‌ده یکی خانده خ . دراهونی

خبردن اوقادار شاشیرمشدی .

فرانسوا بویوك برصمیمیتله :

— عزیز محبه‌م، حیرتکزی تمامیله تقدیر ایدیبورم ، دیدی. وسزی تأمین ایده‌رم‌که ، مسأله کندی حسیاتمه مجادله‌یه انحصار ایتدیکی مدتجه جسارتمی قایب ایتمه‌دم . . . کرچه مجادله چوق چیتین دوام ایدیبوردی. فقط تحمل ایتدم ، فقط صوك‌شکل بوسبوتون باشقابرطرزده ایدی. قبول ایتمزسه‌م سیلوه‌ته قارشی‌ده مجادله‌یه دوام لازم کله‌جکدی . وبو ، سزده تخمین ایدرسکزکه ارادەمك ، قوتمك فوقنده برشیدی .

اختیار قادین متمادیاً کولومسه‌یوردی :

— اوکرندیکم شیلردن جداً پك متحیرم عزیز دوستم. فقط بو آنی اولماسنك تأثیریدر. صوك زمانلرده چوق دوشوندم، چوق محاکمه ایتدم . دوغریسنی سویله‌یه‌یمی ؟.. بوایشه کورولندیکم قادارشاشمادم، دیدی .

صوك

استانبول ولایتی املاك امیریه مدیریتندن :
اوزون چارشی باشنده صاندوبران محله‌سنده کائن املاك امیریه‌دن محترق ارکان حربیه دائره‌سی قبو محلی ایجار اولونمق اوزره ٢٤ تشرین ثانی ٣٣٨ تاریخندن ٨ کانون‌اول ٣٣٨ تاریخنه‌قدر مزایده‌یه وضع ایدلمشدر . طالبلرك مجلس ادارهٔ ولایته یاخود استانبول املاك امیریه مدیریتنه مراجعتلری .

§ طالبنه احالهٔ اولیه‌سی اجرا قلنمش اولان بوسته وتلغراف مدیریتی قبویانده‌کی لوسترەجیلق محلی ٢٤ تشرین ثانی ٣٨ تاریخندن ٨ کانون‌اول ٣٨ تاریخنه قدر اون بش کون مدتله آچیق‌به آلنمشدر . فضله‌سیله استیجاره طالب اولانلرك مجلس ادارهٔ ولایته و یا استانبول املاك امیریه مدیریتنه مراجعتلری .

§ لوله‌رغوسده موجود آلتمش بیك کیلو بولاف ٢٩ تشرین ثانی ٣٣٨ آقشامی احالهٔ اولیه وفرق سکز ساعت صوکرا احالهٔ قطعیه‌سی اجرا ایدلمك اوزره مزایده‌یه قونولمشدر. طالبلر فرق کایسا محاسبه‌جیلکنه یاخود ولایت املاك امیریه مدیریتنه مراجعت ایتمەلری .

« شه‌رزی براندی ره‌غال »
بتون دنیاده اك ملکمل برصفوی اولوب عموم طرفنده تشجیع اولونمقده بولنمقده‌در
قصر دولمه‌باغچه سکز
رەیری : غلطه‌ده یوغنیه بازارنده قهوه‌جیلر خانه‌سی نومرو ٢٦-٢٧ تلفون بك اوغلی ٧٣٠

صاتیلق کومور — فرق کایسا متعلقاتندن : بحر سیاه ساحلنده‌کی ایکینه آطه استاوری وبناتر اسکله‌لرنده موجود تخمیناً بر میلیون سکز یوز بیك قبه بیوك کومری یکری قطعه قاتمه ایله مزایده‌یه چیقارلمشدر . ٣٠ تشرین ثانی ٣٣٨ تاریخنه‌قدر مزایده‌یه ٧ کانون‌اول ٣٣٨ تاریخنه قدر احاله مدتلری موضوعدر . طالب اولانلرك یوزده اون تأمینات آچه‌لریله فرق کایسا محاسبه‌جیلکی ایله دمیر کوی مالمدیریتنه مراجعت ایتملری .

استانبول برنجی کاتب عدلی جانب عالیسنه
سعادتلو افندم

مستأجری بولندیغم آناطولی حصاری یکی محله‌سنده مابین مدیری حسین افندی مرحومك ورثه‌سنه عائد کوشکك بدل ایجار سنویسی اولوب نشر و اعلان ایدیلان قانون مخصوص موجبنجه واردات غیرصافیه‌سنك درت مثلی اولان واونوز بش بیك غروشه بالابلاغ سنهٔ حالیه بدل ایجارینك ثلاثانی تشکیل ایدن مبالغ وحسابات ٨ مارت ٣٣٨ تاریخنده مأمورت علیه‌لرینه تودیع ایدیلمش اولوب بوکرەده وعده‌سی حلول ایدن ثلث متباقینك یدی سهمه تقسیمندن ایکی سهمه اوجیك اوجیوز اوتوز اوچ غروش اون پاره‌درکه بوندن اقدم اجرا ایدیلن اعلانات وجهله شمس‌الدین بك نامنه وقوع بولان طلوز یوز سکسان بر بچق غروش فضله‌سنه تأدیات ایله زیرده مفردانی کوستریلن ترمیماتدن ایکی یوز الی طقوز غروش اون پاره‌که جماً بیك ایکی یوز قرق غروش اوتوز پاره‌نك تنزیلیله متباقی ایکی بیك طقساد ایکی بچق غروشك بك اوغلی اجراسنه تودیع اولندیغی وسکز بیك اوچیوز اوتوز اوچ غروش اون بش پاره‌دن عبارت اولان متباقی بش سهم صاحبی بووان خریستوفیل افندی‌یه عائد اولوب کذلك ترمیماتدن کندی‌حصه‌سنه اصابت ایدن آلتی یوز قرق سکز غروش اون پاره‌نك طرحندن متباقی یدی بیك آلتی یوز سکسان بش غروش بش پاره‌نك‌ده بوکرەده دائرهٔ علیه‌لرینه تودیع اولندیغك وارث غائب موسی‌ایله شمس‌الدین افندی ایله خطب قیوسنده تجارتله مشتغل بووان خریستوفیل افندی‌یه علی‌الاصول تبلیغات واعلانات اجرا اولنمق اوزره نسخهٔ رابعهٔ متقدمه‌دن برنسخه‌سنك موی‌الیه‌مایه وبرنسخهٔ مصدقه‌سنك طرفه اعطا اولنمق استدعاسی بابنده امر واراده من‌الاسر کردر .

١٨ تشرین ثانی ٣٣٨
شریف شرف عدنان پاشا

صرفیات

٥٠٠ طام اقطارمه‌سی ایچون دیوارجی نوری و تنکجی آورامه
٤٠٠ چتنو ٢ × ٢٠٠ کوکسوده کراسته‌جی مصطفی افندیدن
٢٠ ٧ چیوی
٢٠ ٩٠٧ سهم ٧ = ١٢٩،٦٢٥

سهم

٢ × ١٢٩٦٢٥ = ٢٥٩،٢٥
٥ × ١٢٩٦٢٥ = ٦٤٨،٢٥
٧ ٩٠٧،٥٠

نسخهٔ محفوظهٔ اصلیه‌سنه مطابق اشبو پروتستو ورقه‌سی برموجب طلب برای نشر واعلان وقت جریدهٔ علیه‌سنه ارسال قلندی .

١٨ تشرین ثانی ٣٣٨
استانبول برنجی کاتب عدلی : محمد اشرف

مفری کوی محکمهٔ